SAMSUNG

ASPIRATEUR

Série :	VS15T70****, VS20T75**** VS20T755***, VS20T751***
Modèle de base :	VS15T7031R*, VS20T7531T*
Nom du modèle : (Code du modèle)	VS15T7031R*, VS20T7531T* VS15T7032R*, VS20T7532T* VS15T7033R*, VS20T7533T* VS15T7034R*, VS20T7534T* VS15T7035R*, VS20T7535T* VS15T7036R*, VS20T7536T* VS15T7038R*, VS20T7538T* VS15T7032P4, VS20T7536P* VS20T7511T*, VS20T7551R* VS20T7512N*, VS20T7551P* VS20B7511B*, VS20B7551B* VS20B75BGR*, VS20B75B1R* VS20B75BER*, VS20B75BCR*

Manuel d' ENTRETIEN

ASPIRATEUR

CONTENU

1. Spécifications du produit
2. Vue éclatée et liste des pièces
3. Schéma de câblage
4. Schéma du circuit électronique
5. Outils pour le démontage et le remontage
6. Démontage et remontage
7. Diagnostic et contre-mesures
8. Dépannage

SOMMAIRE

1. Spécifications du produit 1-1

2. Vue éclatée et liste des pièces 2-1

2-1. Vue éclatée de l'unité principale et liste des pièces 2-1

2-2. Vue éclatée de l'aspirateur et liste de pièces 2-2

2-2-1. Vue éclatée de l'aspirateur et liste de pièces 2-2

2-3. Vue éclatée et liste des pièces du tube 2-9

2-4. Vue éclatée et liste des pièces du chargeur 2-10

2-5. Vue éclatée et liste des pièces de la brosse 2-11

2-5-1. Vue éclatée et liste des pièces de la brosse douce 2-11

2-5-2. Vue éclatée et liste des pièces de la mini-brosse turbo 2-14

2-5-3. Vue éclatée et liste des pièces de l'outil combiné 2-16

2-5-4. Vue éclatée et liste des pièces de l'outil à crevasses 2-17

2-5-5. Vue éclatée et liste des pièces de l'outil multidirectionnel 2-18

2-5-6. Vue éclatée et liste des pièces de la brosse à tapis 2-19

2-5-7. Vue éclatée et liste des pièces de la brosse humide 2-22

2-5-8. Vue éclatée de la station de nettoyage et liste de pièces 2-24

2-5-9. Vue éclatée de la base de la station de nettoyage et liste de pièces 2-25

2-5-10. Vue éclatée des pièces du moteur de la station de nettoyage et liste de pièces 2-27

2-5-11. Vue éclatée du guide d'air de la station de nettoyage et liste de pièces 2-29

2-5-12. Vue éclatée de la grille arrière de la station de nettoyage et liste de pièces 2-30

2-5-13. Vue éclatée du couvercle de poussière de la station de nettoyage et liste de pièces 2-31

2-5-14. Vue éclatée du châssis de poussière de la station de nettoyage et liste de pièces 2-33

2-5-15. Vue éclatée du cyclone de la station de nettoyage et liste de pièces 2-34

2-5-16. Vue éclatée de la base du couvercle de la station de nettoyage et liste de pièces 2-36

2-5-17. Vue éclatée de l'avant du couvercle de la station de nettoyage et liste de pièces 2-37

2-5-18. Pet Brush Exploded view and parts list 2-38

3. Schéma de câblage 3-1

3-1. Schéma de câblage du nettoyeur 3-1

3-2. Schéma de câblage de la station de nettoyage 3-2

4. Schéma du circuit électronique 4-1

4-1. VS7000 (DJ92-00178A) 4-1

4-2. VS7000 (DJ31-00181A) 4-2

4-3. VS7500 (DJ92-00178A) 4-3

4-4. VS7500 (DJ31-00164A) 4-4

5. Outils pour le démontage et le remontage 5-1

6. Démontage et remontage 6-1

6-1. Précautions et outils principaux 6-1

6-2. Comment démonter l'unité principale 6-2

6-2-1. Méthode de démontage de l'aspirateur 6-2

6-2-2-A. Méthode de démontage des pièces du cyclone (DJ97-02827*) 6-7

SOMMAIRE

6-2-2-B. Méthode de démontage des pièces du cyclone (DJ97-02835*) 6-9
6-2-3. Méthode de démontage des pièces du chargeur 6-11
6-2-4. Méthode de démontage de la BROSSE (BROSSE DOUCE) 6-12
6-2-5. Méthode de démontage de la BROSSE (BROSSE TURBO) 6-15
6-2-6. Méthode de démontage de la brosse (mini-brosse turbo) 6-17
6-2-7. Méthode de démontage de la brosse (brosse pour animaux) 6-19
6-2-8. Méthode de démontage de la BROSSE (BROSSE HUMIDE) 6-21
6-2-9. Méthode de démontage du châssis de la station de nettoyage 6-23
6-2-10. Méthode démontage du couvercle de poussière du châssis de la station de nettoyage 6-28
6-2-11. Méthode de démontage du châssis de poussière du châssis de la station de nettoyage 6-35
6-2-12. Méthode de démontage de la base du châssis de la station de nettoyage 6-38
6-2-13. Méthode de démontage de la grille arrière de la station de nettoyage 6-43
6-2-14. Méthode de démontage du guide d'air de la station de nettoyage 6-44
6-2-15. Méthode de démontage de la pièce de moteur du châssis de la station de nettoyage 6-46
6-2-16. Méthode de démontage de la base du cyclone de la station de nettoyage 6-50
6-3. Comment démonter les pièces principales 6-54
6-3-1. Comment démonter le MOTEUR 6-54
6-3-2. Comment démonter le module 6-56
6-3-3. How to Disassemble the SOFT ACTION Pinceau ROLLER-FRONT 6-57
6-3-4. Méthode de démontage du ROULEAU avant de la BROSSE TURBO 6-58
6-3-5. Comment remplacer le CADRE 6-59
6-4. Comment assembler l'unité principale 6-62
6-4-1. Comment assembler l'aspirateur 6-62
6-4-2. Comment assembler la BROSSE (BROSSE DOUCE) 6-75
6-4-3. Méthode d'assemblage de la BROSSE (BROSSE DOUCE) 6-79
6-4-4. Comment assembler la brosse (mini-brosse turbo) 6-82
6-4-5. Comment assembler la BROSSE (BROSSE HUMIDE) 6-84

7. Diagnostic et contre-mesures 7-1
7-1. Diagnostic et contre-mesures 7-1
7-2. Diagnostic et contre-mesures (station de nettoyage) 7-2

8. Dépannage 8-1
8-1. L'aspirateur ne fonctionne pas 8-1
8-2. Le moteur de la brosse ne fonctionne pas 8-2
8-3. Comment inspecter le chargeur 8-3
8-4. Comment inspecter l'unité du moteur d'aspiration (BLDC) 8-4
8-5. Comment inspecter les erreurs dans la pièce de contrôle 8-5
8-6. Comment vérifier si la batterie est défectueuse 8-6
8-7. Liste de contrôle si la station de nettoyage ne fonctionne pas 8-7

Ce document est la propriété de Samsung Electronics et peut être soumis à des limitationslégales s'il est utilisé sansautorisation ou à des fins autres que la réparation des produits Samsung.

1. Spécifications du produit

Nom de série			VS15T70****		
Nom du modèle (code du modèle)			VS15T7036R5	VS15T7035R5	VS15T7032R1
Apparence (Les images peuvent différer du produit réel)					
Couleur du produit			Argent sarcelle	Argent sarcelle	Menthe sarcelle
Aspirateur	Zone cible		Pour l'intérieur	←	←
	Consommation d'énergie (MAX/MOY/MIN)		410W/104W/52W	←	←
	Puissance d'aspiration (Max/Turbo/Normal)		150W/36W/16W	←	←
	Bruit (Max/Normal)		86dB/80dB	←	←
	Tension de la batterie		21.6V	←	←
	Spécifications de la batterie		6 cellules li-ion 3,6 V	←	←
Chargeur	Tension nominale		100-240V~50-60Hz	←	←
	Capacité d'entrée nominale		80W	←	←
	Tension de sortie nominale		25.85V	←	←
	Courant secondaire nominal		1.2A	←	←
Moteur - spécifications	Spécifications		21.6V	←	←
	Courant de charge		24A	←	←
Spécifications de charge et de décharge	Temps de recharge		3 heures 30 minutes	←	←
	Temps de recharge	Brosse combinée/ de crevasse	5/20/40 minutes	←	←
		Brosse douce	6/20/30 minutes	←	←
		Brosse turbo	5/18/27 minutes	←	←
	Temps d'utilisation	Brosse humide	75 minutes	←	←
Emballage	Corps principal		L 250 x H 1123 x P 215 mm	←	←
	Emballage		L 388 x H 750 x P 241 mm	←	←
	Poids net		2.6 kg	←	←
	Poids brut		8.0 kg	8.6 kg	7.2 kg
Hygiène et propreté	Filtre de protection du moteur		O (filtre M15)	←	←
	Filtre d'échappement		Filtre à poussières fines	←	←
Entrée d'air	Brosse douce		O	X	←
	Brosse turbo		O	←	←
	Brosse humide		X	O	X
Remarques	Mini-brosse turbo		O	←	←
	Outil combiné		O	←	←
	Outil de crevasse		O	←	←
	Outil multidirectionnel		X	←	←

※ Les spécifications et la couleur du produit peuvent différer selon le modèle.

Ce document est la propriété de Samsung Electronics et peut être soumis à des limitationslégales s'il est utilisé sansautorisation ou à des fins autres que la réparation des produits Samsung.

Spécifications du produit (suite)

Nom de série			VS15T70****			
Nom du modèle (code du modèle)			VS15T7032R4	VS15T7032P4	VS15T7031R1	VS15T7031R4
Apparence (Les images peuvent différer du produit réel)						
Couleur du produit			Violet sarcelle	Violet sarcelle	Menthe sarcelle	Violet sarcelle
Aspirateur	Zone cible		Pour l'intérieur	←	←	←
	Consommation d'énergie (MAX/MOY/MIN)		410W/104W/52W	←	←	←
	Puissance d'aspiration (Max/Turbo/Normal)		150W/36W/16W	←	←	←
	Bruit (Max/Normal)		86dB/80dB	←	←	←
	Tension de la batterie		21.6V	←	←	←
	Spécifications de la batterie		6 cellules li-ion 3,6 V	←	←	←
Chargeur	Tension nominale		100-240V~50-60Hz	←	←	←
	Capacité d'entrée nominale		80W	←	←	←
	Tension de sortie nominale		25.85V	←	←	←
	Courant secondaire nominal		1.2A	←	←	←
Moteur-spécifications	Spécifications		21.6V	←	←	←
	Courant de charge		24A	←	←	←
Spécifications de charge et de décharge	Temps de recharge		3heures 30minutes	←	←	←
	Temps d'utilisation (Max/Turbo/Normal)	Brosse combinée/de crevasse	5/20/40 minutes	←	←	←
		Brosse douce	6/20/30 minutes	←	←	←
		Brosse turbo	5/18/27 minutes	←	←	←
	Temps d'utilisation	Brosse humide	75 minutes	←	←	←
Emballage	Corps principal		L250 x H1,123 x P215 mm	←	←	←
	Emballage		L388 x H750 x P241 mm	L326 x H756 x P243 mm	L3388 x H750 x P241 mm	←
	Poids net		2.6 kg	←	←	←
	Poids brut		7.2 kg	13.9 kg	6.8 kg	6.8 kg
Hygiène et propreté	Filtre de protection du moteur		O (filtre M15)	←	←	←
	Filtre d'échappement		Filtre à poussières fines	←	←	←
Entrée d'air	Brosse douce		X	←	←	←
	Brosse turbo		O	←	←	←
	Brosse humide		X	←	←	←
Remarques	Mini-brosse turbo		O	←	X	←
	Outil combiné		O	←	←	←
	Outil de crevasse		O	←	←	←
	Outil multidirectionnel		X	←	←	←
	Station de nettoyage		X	O	X	←

※ Les spécifications et la couleur du produit peuvent différer selon le modèle.

Ce document est la propriété de Samsung Electronics et peut être soumis à des limitationslégales s'il est utilisé sansautorisation ou à des fins autres que la réparation des produits Samsung.

Spécifications du produit (suite)

Nom de série			VS15T70****				
Nom du modèle (code du modèle)			VS15T7038R5	VS15T7034R1	VS15T7034R4	VS15T7033R1	VS15T7033R4
Apparence (Les images peuvent différer du produit réel)							
Couleur du produit			Argent sarcelle	Menthe sarcelle	Violet sarcelle	Menthe sarcelle	Violet sarcelle
Aspirateur	Zone cible		Pour l'intérieur	←	←	←	←
	Consommation d'énergie (MAX/MOY/MIN)		410W/104W/52W	←	←	←	←
	Puissance d'aspiration (Max/Turbo/Normal)		150W/36W/16W	←	←	←	←
	Bruit (Max/Normal)		86dB/80dB	←	←	←	←
	Tension de la batterie		21.6V	←	←	←	←
	Spécifications de la batterie		6 cellules li-ion 3,6 V	←	←	←	←
Chargeur	Tension nominale		100-240V~50-60Hz	←	←	←	←
	Capacité d'entrée nominale		80W	←	←	←	←
	Tension de sortie nominale		25.85V	←	←	←	←
	Courant secondaire nominal		1.2A	←	←	←	←
Moteur-spécifications	Spécifications		21.6V	←	←	←	←
	Courant de charge		24A	←	←	←	←
Spécifications de charge et de décharge	Temps de recharge		3heures 30minutes	←	←	←	←
	Temps d'utilisation (Max/Turbo/Normal)	Brosse combinée/de crevasse	5/20/40 minutes	←	←	←	←
		Brosse douce	6/20/30 minutes	←	←	←	←
		Brosse turbo	5/18/27 minutes	←	←	←	←
	Temps d'utilisation	Brosse humide	75 minutes	←	←	←	←
Emballage	Corps principal		L 250 x H 1123 x P 215 mm	←	←	←	←
	Emballage		L 388 x H 750 x P 241 mm	←	←	←	←
	Poids net		2.57 kg	←	←	←	←
	Poids brut		8.6 kg	7.2 kg	7.2 kg	6.8 kg	6.8 kg
Hygiène et propreté	Filtre de protection du moteur		O (filtre M15)	←	←	←	←
	Filtre d'échappement		Filtre à poussières fines	←	←	←	←
Entrée d'air	Brosse douce		O	←	←	←	←
	Brosse turbo		X	←	←	←	←
	Brosse humide		O	X	←	←	←
Remarques	Mini-brosse turbo		O	←	←	X	←
	Outil combiné		O	←	←	←	←
	Outil de crevasse		O	←	←	←	←
	Outil multidirectionnel		X	←	←	←	←

※ Les spécifications et la couleur du produit peuvent différer selon le modèle.

Ce document est la propriété de Samsung Electronics et peut être soumis à des limitationslégales s'il est utilisé sansautorisation ou à des fins autres que la réparation des produits Samsung.

Spécifications du produit (suite)

Nom de série		VS20T75****					
Nom du modèle (code du modèle)		VS20T7536T5	VS20T7535T5	VS20T7532T1	VS20T7532T4	VS20T7531T1	VS20T7531T4
Appearance							
Couleur du produit		Argent sarcelle	Argent sarcelle	Menthe sarcelle	Violet sarcelle	Menthe sarcelle	Violet sarcelle
Aspirateur	Zone cible	Pour l'intérieur	←	←	←	←	←
	Consommation électrique (Max/Turbo/Normal)	550W/115W/58W	←	←	←	←	←
	Puissance d'aspiration (Max/Turbo/Normal)	200W/40W/18W	←	←	←	←	←
	Bruit (Max/Turbo/Normal)	86dB/ 82dB / 80dB	←	←	←	←	←
	Tension de la batterie	21.9V	←	←	←	←	←
	Tension de la batterie (modèles pour l'Inde uniquement)	21.6V	←	←	←	←	←
	Spécifications de la batterie	6 cellules li-ion 3,6 V	←	←	←	←	←
Chargeur	Tension nominale	100-240V~50-60Hz	←	←	←	←	←
	Capacité d'entrée nominale	80W	←	←	←	←	←
	Tension de sortie nominale	25.85V	←	←	←	←	←
	Courant secondaire nominal	1.2A	←	←	←	←	←
Moteur-spécifications	Spécifications	21.9V	←	←	←	←	←
	Courant de charge	32A	←	←	←	←	←
Spécifications de charge et de décharge	Temps de recharge	3heures 30minutes	←	←	←	←	←
Temps d'utilisation (Max/Turbo/Normal)	Outil combiné/de crevasse	6/30/60 minutes	←	←	←	←	←
	Brosse douce	9/20/40 minutes	←	←	←	←	←
	Brosse turbo	9/20/35 minutes	←	←	←	←	←
Temps d'utilisation	Brosse humide	75 minutes	←	←	←	←	←
Emballage	Corps principal	L 250 x H 1130 x P 215 mm	←	←	←	←	←
	Emballage	L 388 x H 750 x P 241 mm	←	←	←	←	←
	Poids net	2.8 kg	←	←	←	←	←
	Poids brut	8.4 kg	8.9 kg	7.6 kg	7.6 kg	7.1 kg	7.1 kg
Hygiène et propreté	Filtre de protection du moteur	O (filtre M15)	←	←	←	←	←
	Filtre d'échappement	Filtre à poussières fines	←	←	←	←	←
Entrée d'air	Brosse douce	O	X	←	←	←	←
	Brosse turbo	O	←	←	←	←	←
	Brosse humide	X	O	X	←	←	←
ETC.	Mini-brosse turbo	O	←	←	←	X	←
	Outil combiné	O	←	←	←	←	←
	Outil de crevasse	O	←	←	←	←	←
	Outil multidirectionnel	O	←	←	←	←	←

※ The Spécifications du produit and color may differ depending on the mode.

Ce document est la propriété de Samsung Electronics et peut être soumis à des limitationslégales s'il est utilisé sansautorisation ou à des fins autres que la réparation des produits Samsung.

Spécifications du produit (suite)

Nom de série		VS20T75****					
Nom du modèle (code du modèle)		VS20T7538T5	VS20T7534T1	VS20T7534T4	VS20T7533T1	VS20T7533T4	VS20T7536PA, VS20T7536P5
Appearance							
Couleur du produit		Argent sarcelle	Menthe sarcelle	Violet sarcelle	Menthe sarcelle	Violet sarcelle	Argent sarcelle
Aspirateur	Zone cible	Pour l'intérieur	←	←	←	←	←
	Consommation électrique (Max/Turbo/Normal)	550W/115W/58W	←	←	←	←	←
	Puissance d'aspiration (Max/Turbo/Normal)	200W/40W/18W	←	←	←	←	←
	Bruit (Max/Turbo/Normal)	86dB/ 82dB / 80dB	←	←	←	←	←
	Tension de la batterie	21.9V	←	←	←	←	←
	Tension de la batterie (modèles pour l'Inde uniquement)	21.6V	←	←	←	←	←
	Spécifications de la batterie	6 cellules li-ion 3,6 V	←	←	←	←	←
Chargeur	Tension nominale	100-240V~50-60Hz	←	←	←	←	←
	Capacité d'entrée nominale	80W	←	←	←	←	←
	Tension de sortie nominale	25.85V	←	←	←	←	←
	Courant secondaire nominal	1.2A	←	←	←	←	←
Moteur-spécifications	Spécifications	21.9V	←	←	←	←	←
	Courant de charge	32A	←	←	←	←	←
Spécifications de charge et de décharge	Temps de recharge	3heures 30minutes	←	←	←	←	←
Temps d'utilisation (Max/Turbo/Normal)	Temps de recharge	6/30/60 minutes	←	←	←	←	←
	Soft Action Pinceau	9/20/40 minutes	←	←	←	←	←
	Turbo Action Pinceau	9/20/35 minutes	←	←	←	←	←
Temps d'utilisation	Brosse humide	75 minutes	←	←	←	←	←
Emballage	Corps principal	L250 x H1130 x P215 mm	←	←	←	←	←
	Emballage	L388 x H750 x P241 mm	←	←	←	←	L640 x H770 x P255 mm
	Poids net	2.8 kg	←	←	←	←	←
	Poids brut	8.9 kg	7.5 kg	7.5 kg	7.1 kg	7.1 kg	16.5 kg
Hygiène et propreté	Filtre de protection du moteur	O (filtre M15)	←	←	←	←	←
	Filtre d'échappement	Filtre à poussières fines	←	←	←	←	←
Entrée d'air	Brosse douce	O	←	←	←	←	←
	Brosse turbo	X	←	←	←	←	O
	Brosse humide	O	X	←	←	←	X
ETC.	Zone cible	O	←	←	X	←	O
	Combination Tool	O	←	←	←	←	←
	Crevice Tool	O	←	←	←	←	←
	Multi-Direction Tool	O	←	←	←	←	←
	Clean Station	X	←	←	←	←	O

※ The Spécifications du produit and color may differ depending on the mode.

Ce document est la propriété de Samsung Electronics et peut être soumis à des limitationslégales s'il est utilisé sansautorisation ou à des fins autres que la réparation des produits Samsung.

Spécifications du produit (suite)

Nom de série		VS20T751***/VS20T755***			
Nom du modèle (code du modèle)		VS20T7511T5	VS20T7512N7	VS20T7551R5	VS20T7551P5
Appearance (The image are different from the actual.)					
Couleur du produit		Argent sarcelle	Or sarcelle	Argent sarcelle	Argent sarcelle
Aspirateur	Zone cible	Pour l'intérieur	←	←	←
	Consommation électrique (JET/MAX/MID/MIN)	550W/410W/104W/52W	←	←	←
	Puissance d'aspiration (Jet/Max/Turbo/Normal)	200W/150W/36W/16W	←	←	←
	Bruit (Jet/Normal)	86dB / 80dB	←	←	←
	Tension de la batterie	21.6V	←	←	←
	Spécifications de la batterie	6 cellules li-ion 3,6 V	←	←	←
Chargeur	Tension nominale	100-240V~50-60Hz	←	←	←
	Capacité d'entrée nominale	80W	←	←	←
	Tension de sortie nominale	25.85V	←	←	←
	Courant secondaire nominal	1.2A	←	←	←
Moteur-spécifications	Spécifications	21.6V	←	←	←
	Courant de charge	32A	←	←	←
Spécifications de charge et de décharge	Temps de recharge	3 heures 30 minutes	←	←	←
Temps d'utilisation (Jet/Max/ Turbo/Normal)	Brosse combinée/ de crevasse	3/5/30/60 minutes	←	←	←
	Brosse turbo	5/9/18/27 minutes	←	←	←
Emballage	Corps principal	L 250* H 1130* P 215 mm	←	←	←
	Emballage	L 450* H 800* P 150 mm	L 265* H 758* P 213 mm	L 450* H 800* P 150 mm	L 626* H 756* P 243 mm
	Poids net	2.6 kg	←	←	←
	Poids brut	5.8kg	←	6.1 kg	14.0 kg
Hygiène et propreté	Filtre de protection du moteur	O(M115 filter)	←	←	←
	Filtre d'échappement	Fine Dust Filter	←	←	←
Entrée d'air	Brosse douce	X	←	←	←
	Brosse turbo	O	←	←	←
	Brosse humide	X	←	←	←
Remarques	Mini-brosse turbo	X	O	X	←
	Outil combiné	O	X	O	←
	Outil de crevasse	O	←	←	←
	Outil multidirectionnel	O	X	←	←
	Station de nettoyage	X	←	←	O

※ The Spécifications du produit and color may differ depending on the mode.

Ce document est la propriété de Samsung Electronics et peut être soumis à des limitationslégales s'il est utilisé sansautorisation ou à des fins autres que la réparation des produits Samsung.

Spécifications du produit (suite)

Nom de série		VS20B751***/VS20B755***		VS20B75B***	
Nom du modèle (code du modèle)		VS20B7511BF	VS20B7551BF	VS20B75B1R1	VS20B75B1R4
Appearance (The image are different from the actual.)					
Couleur du produit		Argent sarcelle	Argent sarcelle	Menthe sarcelle	Violet sarcelle
Aspirateur	Zone cible	Pour l'intérieur	←	←	←
	Consommation électrique (JET/MAX/MID/MIN)	550W/410W/104W/52W	←	←	←
	Puissance d'aspiration (Jet/Max/Turbo/Normal)	200W/150W/36W/16W	←	←	←
	Bruit (Jet/Normal)	86dB / 80dB	←	←	←
	Tension de la batterie	21.6V	←	←	←
	Spécifications de la batterie	6 cellules li-ion 3,6 V	←	←	←
Chargeur	Tension nominale	100-240V~50-60Hz	←	←	←
	Capacité d'entrée nominale	80W	←	←	←
	Tension de sortie nominale	25.85V	←	←	←
	Courant secondaire nominal	1.2A	←	←	←
Moteur-spécifications	Spécifications	21.6V	←	←	←
	Courant de charge	32A	←	←	←
Spécifications de charge et de décharge	Temps de recharge	3 heures 30 minutes	←	←	←
Temps d'utilisation (Jet/Max/ Turbo/Normal)	Brosse combinée/ de crevasse	3/5/30/60 minutes	←	←	←
	Brosse turbo	5/9/18/27 minutes	←	←	←
Emballage	Corps principal	L250*H1130*P215 mm	←	←	←
	Emballage	L260*H757*P209 mm	←	←	←
	Poids net	2.6 kg	←	←	←
	Poids brut	4.9 kg	5.8 kg	5.0 Kg	5.0 Kg
Hygiène et propreté	Filtre de protection du moteur	O(M115 filter)	←	←	←
	Filtre d'échappement	Fine Dust Filter	←	←	←
Entrée d'air	Brosse douce	X	←	←	←
	Brosse turbo	O	←	←	←
	Brosse humide	X	←	←	←
Remarques	Mini-brosse turbo	X	←	←	←
	Pet Brush	X	←	←	←
	Outil combiné	X	←	O	←
	Outil de crevasse	O	←	←	←
	Outil multidirectionnel	X	←	←	←
	Station de nettoyage	X	←	←	←

※ The Spécifications du produit and color may differ depending on the mode.

Ce document est la propriété de Samsung Electronics et peut être soumis à des limitationslégales s'il est utilisé sansautorisation ou à des fins autres que la réparation des produits Samsung.

Spécifications du produit (suite)

Nom de série		VS20B75B***			
Nom du modèle (code du modèle)		VS20B75BGR1	VS20B75BGR4	VS20B75BER1	VS20B75BCR4
Appearance (The image are different from the actual.)					
Couleur du produit		Menthe sarcelle	Violet sarcelle	Menthe sarcelle	Argent sarcelle
Aspirateur	Zone cible	Pour l'intérieur	←	←	←
	Consommation électrique (JET/MAX/MID/MIN)	550W/410W/104W/52W	←	←	←
	Puissance d'aspiration (Jet/Max/Turbo/Normal)	200W/150W/36W/16W	←	←	←
	Bruit (Jet/Normal)	86dB / 80dB	←	←	←
	Tension de la batterie	21.6V	←	←	←
	Spécifications de la batterie	6 cellules li-ion 3,6 V	←	←	←
Chargeur	Tension nominale	100-240V~50-60Hz	←	←	←
	Capacité d'entrée nominale	80W	←	←	←
	Tension de sortie nominale	25.85V	←	←	←
	Courant secondaire nominal	1.2A	←	←	←
Moteur-spécifications	Spécifications	21.6V	←	←	←
	Courant de charge	32A	←	←	←
Spécifications de charge et de décharge	Temps de recharge	3 heures 30 minutes	←	←	←
Temps d'utilisation (Jet/Max/ Turbo/Normal)	Brosse combinée/ de crevasse	3/5/30/60 minutes	←	←	←
	Brosse turbo	5/9/18/27 minutes	←	←	←
Emballage	Corps principal	L250*H1130*P215 mm	←	←	←
	Emballage	L260*H757*P209 mm	←	←	←
	Poids net	2.6 kg	←	←	←
	Poids brut	5.4 Kg	5.4 Kg	5.4 Kg	6.5 Kg
Hygiène et propreté	Filtre de protection du moteur	O(M115 filter)	←	←	←
	Filtre d'échappement	Fine Dust Filter	←	←	←
Entrée d'air	Brosse douce	X	←	O	←
	Brosse turbo	O	←	X	O
	Brosse humide	X	←	←	←
Remarques	Mini-brosse turbo	X	←	←	←
	Pet Brush	O	←	←	←
	Outil combiné	O	←	←	←
	Outil de crevasse	O	←	←	←
	Outil multidirectionnel	X	←	←	←
	Station de nettoyage	X	←	←	←

※ The Spécifications du produit and color may differ depending on the mode.

Ce document est la propriété de Samsung Electronics et peut être soumis à des
limitationslégales s'il est utilisé sansautorisation ou à des fins autres que la réparation des produits Samsung.

2. Vue éclatée et liste des pièces

2-1. Vue éclatée de l'unité principale et liste des pièces

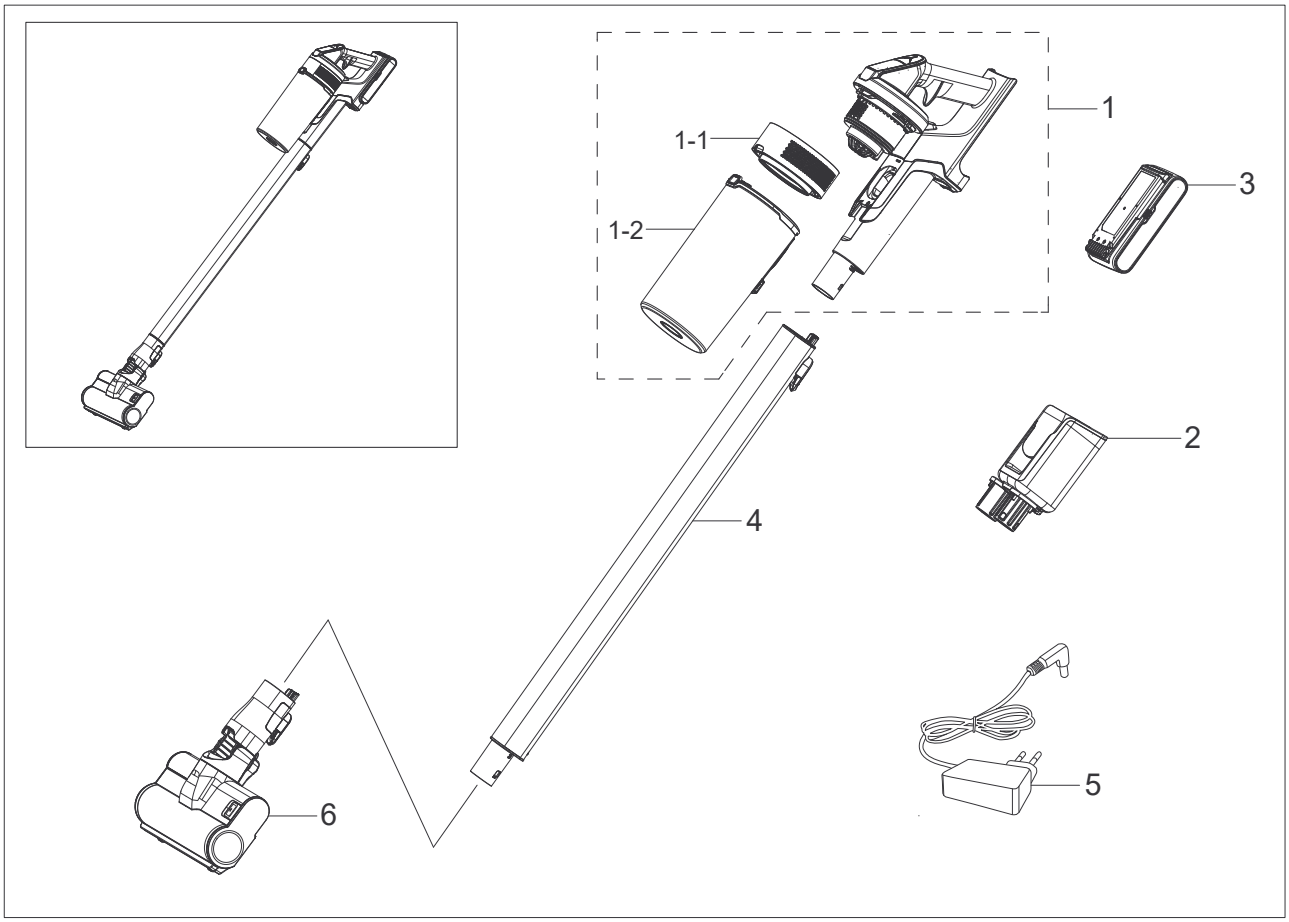

N° loc.	N° code	Description	Qté	Service	Remarques
1	DJ97-02792*	ASPIRATEUR	1	SND	VS15T70*
	DJ97-02646*	ASPIRATEUR	1	SND	VS20T75*
1-1	DJ97-02641*	GRILLE ARRIÈRE	1	SD	
1-2	DJ97-02827*	CYCLONE	1	SD	
2	DJ96-00231*	CHARGEUR	1	SD	
3	DJ96-00227A	BATTERIE	1	SD	VS15T70*
3	DJ96-00221A	BATTERIE	1	SD	VS20T75*
4	DJ97-02823*	TUYAU	1	SD	
5	DJ44-00007*	ADAPTEUR	1	SD	
6	DJ97-02635*	BROSSE	1	SD	

* SD : SERVICE DISPONIBLE / SND : SERVICE NON DISPONIBLE

Ce document est la propriété de Samsung Electronics et peut être soumis à des
limitationslégales s'il est utilisé sansautorisation ou à des fins autres que la réparation des produits Samsung.

2-2. Vue éclatée de l'aspirateur et liste de pièces

2-2-1. Vue éclatée de l'aspirateur et liste de pièces

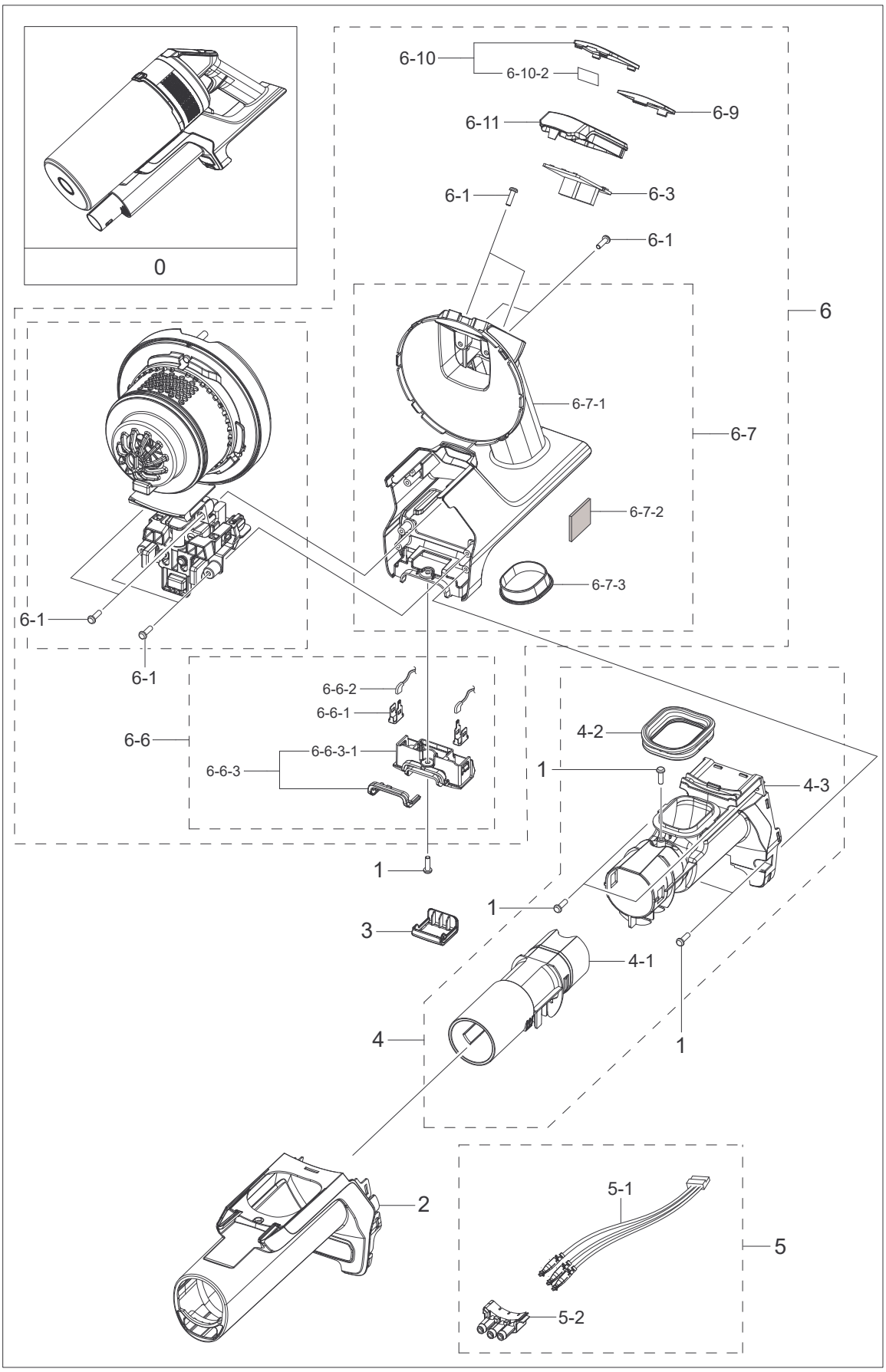

Ce document est la propriété de Samsung Electronics et peut être soumis à des
limitationslégales s'il est utilisé sansautorisation ou à des fins autres que la réparation des produits Samsung.

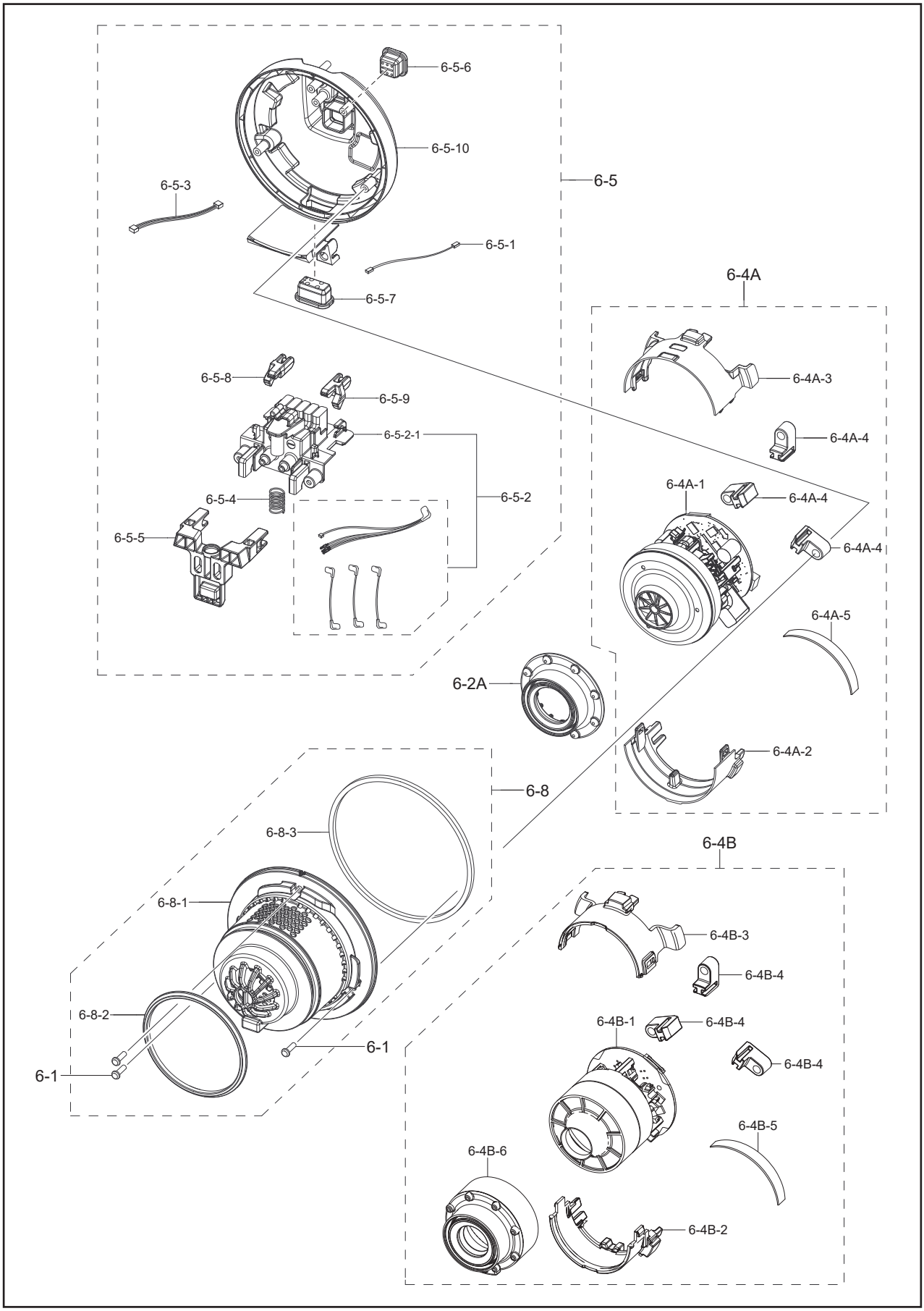

Ce document est la propriété de Samsung Electronics et peut être soumis à des
limitationslégales s'il est utilisé sansautorisation ou à des fins autres que la réparation des produits Samsung.

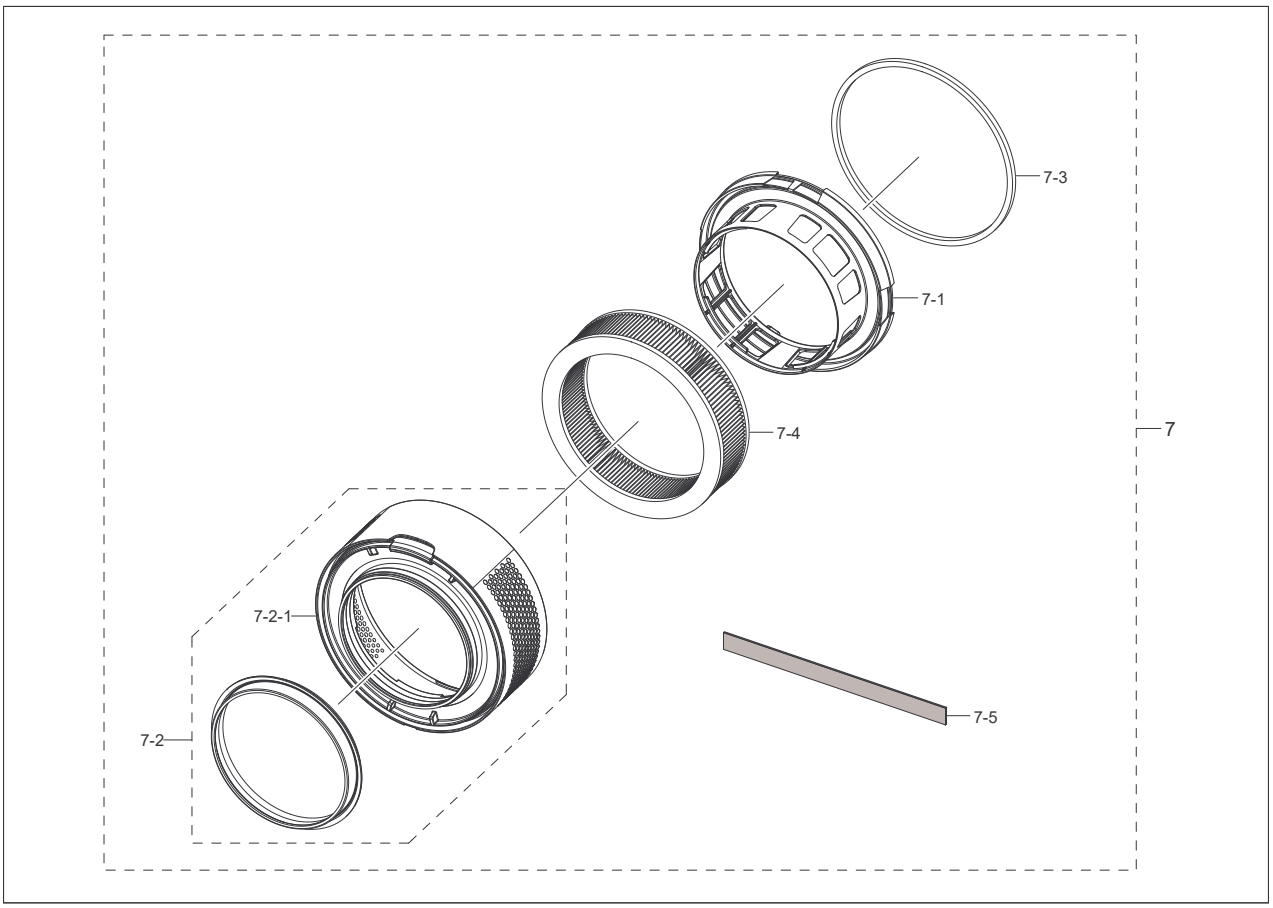

Ce document est la propriété de Samsung Electronics et peut être soumis à des
limitationslégales s'il est utilisé sansautorisation ou à des fins autres que la réparation des produits Samsung.

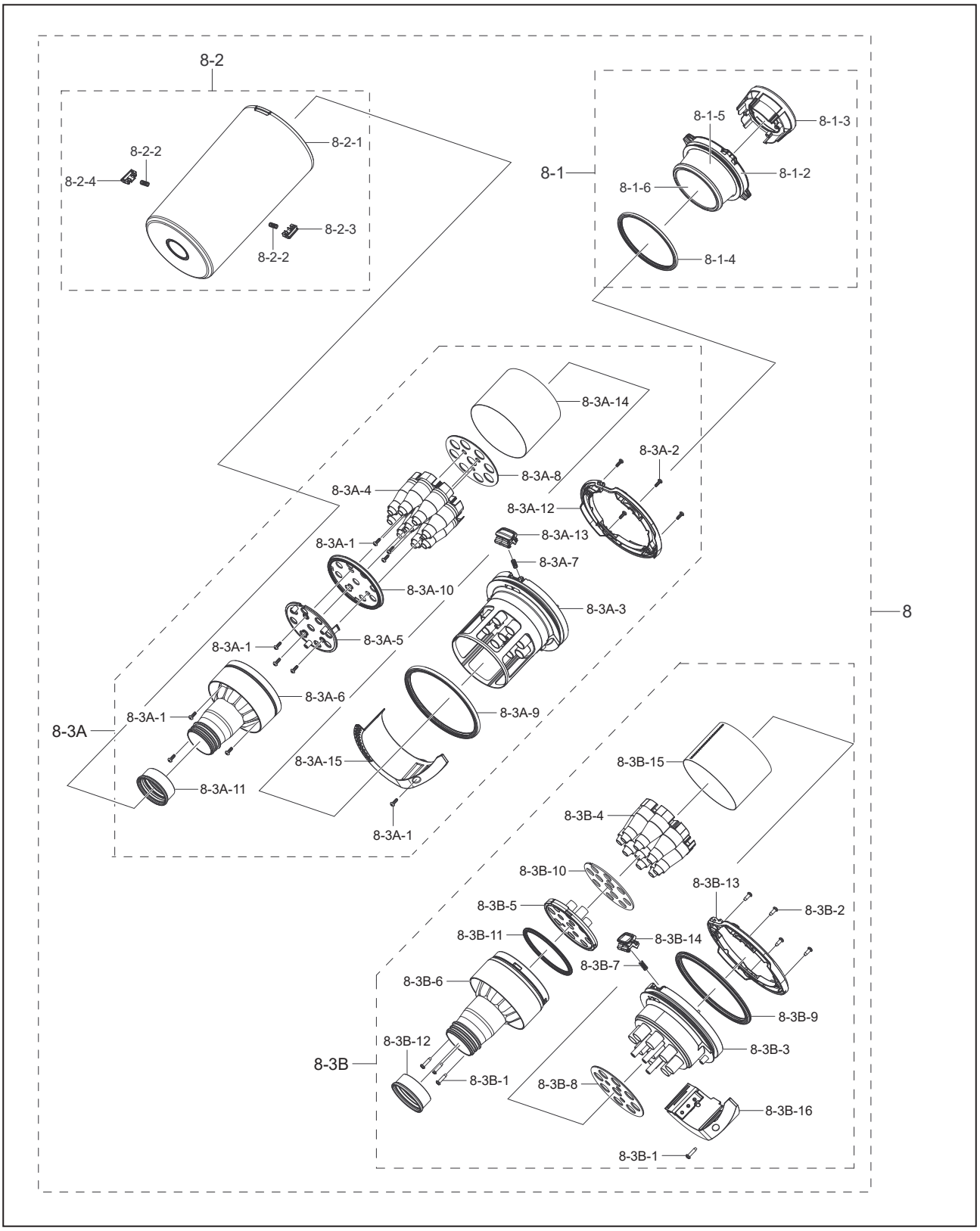

Ce document est la propriété de Samsung Electronics et peut être soumis à des
limitationslégales s'il est utilisé sansautorisation ou à des fins autres que la réparation des produits Samsung.

Vue éclatée et liste des pièces

N° loc.	N° code	Description	Qté	Service	Remarques
0	DJ97-02792*	ASPIRATEUR	1	SND	VS15T70*
	DJ97-02646*	ASPIRATEUR	1	SND	VS20T75*
1	6003-000159	TYPE DE VIS	6	SND	
2	DJ61-02553*	CADRE AVANT	1	SD	
3	DJ64-01350*	BOUTON-POUSSOIR	1	SD	
4	DJ97-02643A	CONDUIT D'ENTRÉE	1	SD	
4-1	DJ62-00459A	CONNECTEUR DE TUYAU	1	SND	
4-2	DJ63-01653A	JOINT DE CONDUIT	1	SD	
4-3	DJ67-00832A	ENTRÉE CONDUIT	1	SND	
5	DJ97-02671A	SUPPORT	1	SD	
5-1	DJ39-00293A	BORNE DU FAISCEAU DE FILS	1	SND	
5-1-1	DJ37-00014A	BORNE	3	SND	
5-2	DJ61-02555A	SUPPORT DE BORNE	1	SND	
6	DJ97-02793*	CHÂSSIS	1	SND	VS15T70*
	DJ97-02683*	CHÂSSIS	1	SND	VS20T75*
6-1	6003-000159	TYPE DE VIS	11	SND	
6-2A	DJ63-01659A	COUSSIN MOTEUR	1	SND	**A :** SAMSUNG pièce de moteur **B :** WELLING pièce de moteur
6-3	DJ92-00178A	MODULE	1	SD	
6-4A	DJ94-00892B	PIÈCES DU MOTEUR	1	SND	
6-4A-1	DJ31-00164B	VENTILATEUR MOTEUR BLDC	1	SD	
6-4A-2	DJ61-02605A	SUPPORT MOTEUR	1	SD	
6-4A-3	DJ61-02604A	SUPPORT DE MOTEUR	1	SD	
6-4A-4	DJ63-01683A	COUSSIN ETC	3	SND	
6-4A-5	DJ63-01686A	JOINT ETC	1	SD	
6-4B	DJ94-00892C	PIÈCES DU MOTEUR	1	SD	
6-4B-1	DJ31-00181A	VENTILATEUR MOTEUR BLDC	1	SD	
6-4B-2	DJ61-02833A	SUPPORT MOTEUR	1	SD	
6-4B-3	DJ61-02834A	SUPPORT DE MOTEUR	1	SD	
6-4B-4	DJ63-01683A	COUSSIN ETC	3	SND	
6-4B-5	DJ63-01686A	JOINT ETC	1	SD	
6-4B-6	DJ63-01790A	COUSSIN MOTEUR	1	SND	
6-5	DJ97-02642C	SUPPORT DE BORNE	1	SD	
6-5-1	DJ32-00022A	AIMANT CAPTEUR	1	SND	
6-5-2	DJ39-00290A	FAISCEAU DE FILS	1	SND	
6-5-2-1	DJ61-02567A	SUPPORT DE BORNE	1	SND	
6-5-3	DJ39-00291A	FAISCEAU DE FILS-PBA	1	SND	
6-5-4	DJ61-01350A	BOUTON À RESSORT ETC	1	SD	
6-5-5	DJ61-02557A	LIAISON GUIDE	1	SND	
6-5-6	DJ63-01646A	JOINT DE FIL	1	SND	
6-5-7	DJ63-01647A	JOINT DE FIL	1	SND	
6-5-8	DJ66-00824A	LEVIER DE DÉGAGEMENT	1	SND	
6-5-9	DJ66-00825A	LEVIER DE DÉGAGEMENT	1	SND	
6-5-10	DJ64-01351B	COUVERCLE DÉCORATIF	1	SND	
6-6	DJ97-02644*	SUPPORT	1	SD	
6-6-1	DJ37-00016A	BORNE	2	SND	
6-6-2	DJ39-00284A	BORNE DU FAISCEAU DE FILS	2	SND	
6-6-3	DJ63-01654*	COUSSIN ETC	1	SND	

※ SD : SERVICE DISPONIBLE / SND : SERVICE NON DISPONIBLE

Ce document est la propriété de Samsung Electronics et peut être soumis à des
limitationslégales s'il est utilisé sansautorisation ou à des fins autres que la réparation des produits Samsung.

N° loc.	N° code	Description	Qté	Service	Remarques
6-6-3-1	DJ61-02558*	SUPPORT ETC	1	SND	
6-7	DJ97-02794*	ENSEMBLE DU CADRE	1	SND	VS15T70*
	DJ97-02645*	ENSEMBLE DU CADRE	1	SND	VS20T75*
6-7-1	DJ61-02617*	CADRE	1	SND	VS15T70*
	DJ61-02552*	CADRE	1	SND	VS20T75*
6-7-2	DJ63-01680A	FILTRE DE SÉCURITÉ	1	SND	
6-7-3	DJ67-00831C	CAPUCHON ETC	1	SND	
6-8	DJ97-02670A	BOÎTIER MOTEUR F	1	SD	
6-8-1	DJ63-01656A	COUVERCLE MOTEUR	1	SND	
6-8-2	DJ63-01657A	JOINT DE GRILLE	1	SND	
6-8-3	DJ63-01674A	JOINT ETC	1	SND	
6-9	DJ97-02678A	ENSEMBLE BOUTON	1	SD	
6-9-1	DJ64-01354A	BOUTON DE COMMANDE	1	SND	
6-9-2	DJ69-00789A	FEUILLE D'EMBALLAGE	1	SND	
6-10	DJ97-02679B	FENÊTRE COUVERCLE	1	SD	
6-10-1	DJ64-01352A	FENÊTRE	1	SND	
6-10-2	DJ64-01366B	FENÊTRE INTÉGRÉE	1	SND	
6-10-3	DJ69-00790A	FEUILLE D'EMBALLAGE	1	SND	
6-11	DJ64-01353B	PANNEAU DE COMMANDE	1	SD	
7	DJ97-02641*	GRILLE ARRIÈRE	1	SD	
7-1	DJ61-02559A	SUPPORT DE GRILLE	1	SND	
7-2	DJ63-01658*	JOINT DE GRILLE	1	SND	
7-2-1	DJ64-01355*	FILTRE DE GRILLE	1	SND	
7-3	DJ63-01674A	JOINT ETC	1	SND	
7-4	DJ63-01675A	SORTIE DU FILTRE	1	SND	
7-5	DJ63-01681A	ABSORBEUR ETC	1	SND	
8	DJ97-02827*	CYCLONE	1	SD	0,8 L Ancien type ~Fév.2020
	DJ97-02835*	CYCLONE	1	SD	0,8L Nouveau type Mar.2020~
8-1	DJ97-02649A	FILTRE	1	SD	
8-1-1	DJ61-02608A	AIMANT NÉODYME-CAPTEUR	4	SND	
8-1-2	DJ61-02590A	SUPPORT FILTRE	1	SND	
8-1-3	DJ61-02591A	FILTRE DE SOUTIEN	1	SND	
8-1-4	DJ63-01671A	SUPPORT DE JOINT	1	SND	
8-1-5	DJ63-01678A	FILTRE CYCLONE	1	SND	
8-1-6	DJ63-01679A	FILTRE CYCLONE	1	SND	
8-1-7	DJ67-00837A	CAPUCHON ETC	1	SND	
8-2	DJ97-02829*	ENSEMBLE DU BOÎTIER	1	SD	
8-2-1	DJ61-02753A	BOÎTIER CYCLONE	1	SND	
8-2-2	DJ61-02594A	RESSORT À BOBINE	2	SND	
8-2-3	DJ64-01362A	BOUTON CYCLONE-GAUCHE	1	SND	
8-2-4	DJ64-01363A	BOUTON CYCLONE-DROITE	1	SND	
8-3A	DJ97-02828*	GRILLE DE CYCLONE	1	SD	0,8 L Ancien type
8-3A-1	6002-000630	VIS TARAUDEUSE	10	SND	
8-3A-2	6002-001262	TYPE DE VIS	4	SND	
8-3A-3	DJ61-02582B	BOÎTIER CYCLONE-HAUT	1	SND	
8-3A-4	DJ61-02587A	BOÎTIER CYCLONE-INTÉRIEUR	1	SND	
8-3A-5	DJ61-02588A	BOÎTIER CYCLONE-MOYEN	1	SND	

※ SD : SERVICE DISPONIBLE / SND : SERVICE NON DISPONIBLE

Ce document est la propriété de Samsung Electronics et peut être soumis à des
limitationslégales s'il est utilisé sansautorisation ou à des fins autres que la réparation des produits Samsung.

N° loc.	N° code	Description	Qté	Service	Remarques
8-3A-6	DJ61-02593A	RESSORT À BOBINE	1	SND	
8-3A-7	DJ61-02748A	BOÎTIER CYCLONE-BAS	1	SND	
8-3A-8	DJ63-01667A	JOINT CYCLONE	1	SND	
8-3A-9	DJ63-01668A	JOINT CYCLONE-HAUT	1	SND	
8-3A-10	DJ63-01669A	JOINT CYCLONE-INTÉRIEUR	1	SND	
8-3A-11	DJ63-01670A	JOINT CYCLONE	1	SND	
8-3A-12	DJ64-01360*	CYCLONE DÉCORATIF-HAUT	1	SND	
8-3A-13	DJ64-01361*	BOUTON CYCLONE	1	SND	
8-3A-14	DJ64-01364A	GRILLE CYCLONE	1	SND	
8-3A-15	DJ97-02744A	ENSEMBLE GUIDE D'AIR	1	SND	
8-3A-15-1	DJ61-02621A	GUIDE D'AIR	1	SND	
8-3A-15-2	DJ63-01692A	JOINT DE CONDUIT	1	SND	
8-3B	DJ97-02837*	GRILLE DE CYCLONE	1	SD	0,8L Nouveau type
8-3B-1	6002-000462	VIS TARAUDEUSE	4	SND	
8-3B-2	6002-001262	TYPE DE VIS	4	SND	
8-3B-3	DJ61-02761A	BOÎTIER CYCLONE-HAUT	1	SND	
8-3B-4	DJ61-02765A	BOÎTIER CYCLONE-INTÉRIEUR	1	SND	
8-3B-5	DJ61-02762A	BOÎTIER CYCLONE-MOYEN	1	SND	
8-3B-6	DJ61-02764A	BOÎTIER CYCLONE-BAS	1	SND	0.8L
8-3B-7	DJ61-02593A	RESSORT À BOBINE	1	SND	
8-3B-8	DJ63-01762A	JOINT CYCLONE-MOYEN	1	SND	
8-3B-9	DJ63-01668A	JOINT CYCLONE-HAUT	1	SND	
8-3B-10	DJ63-01761A	JOINT CYCLONE-INTÉRIEUR	1	SND	
8-3B-11	DJ63-01763A	JOINT ETC	1	SND	
8-3B-12	DJ63-01670A	JOINT CYCLONE	1	SND	
8-3B-13	DJ64-01360*	CYCLONE DÉCORATIF-HAUT	1	SND	
8-3B-14	DJ64-01361*	BOUTON CYCLONE	1	SND	
8-3B-15	DJ64-01401A	GRILLE CYCLONE	1	SND	
8-3B-16	DJ97-02838A	ENSEMBLE GUIDE D'AIR	1	SND	
8-3B-16-1	DJ61-02766A	GUIDE D'AIR	1	SND	
8-3B-16-2	DJ63-01692A	JOINT DE CONDUIT	1	SND	

※ SD : SERVICE DISPONIBLE / SND : SERVICE NON DISPONIBLE

Ce document est la propriété de Samsung Electronics et peut être soumis à des
limitationslégales s'il est utilisé sansautorisation ou à des fins autres que la réparation des produits Samsung.

2-3. Vue éclatée et liste des pièces du tube

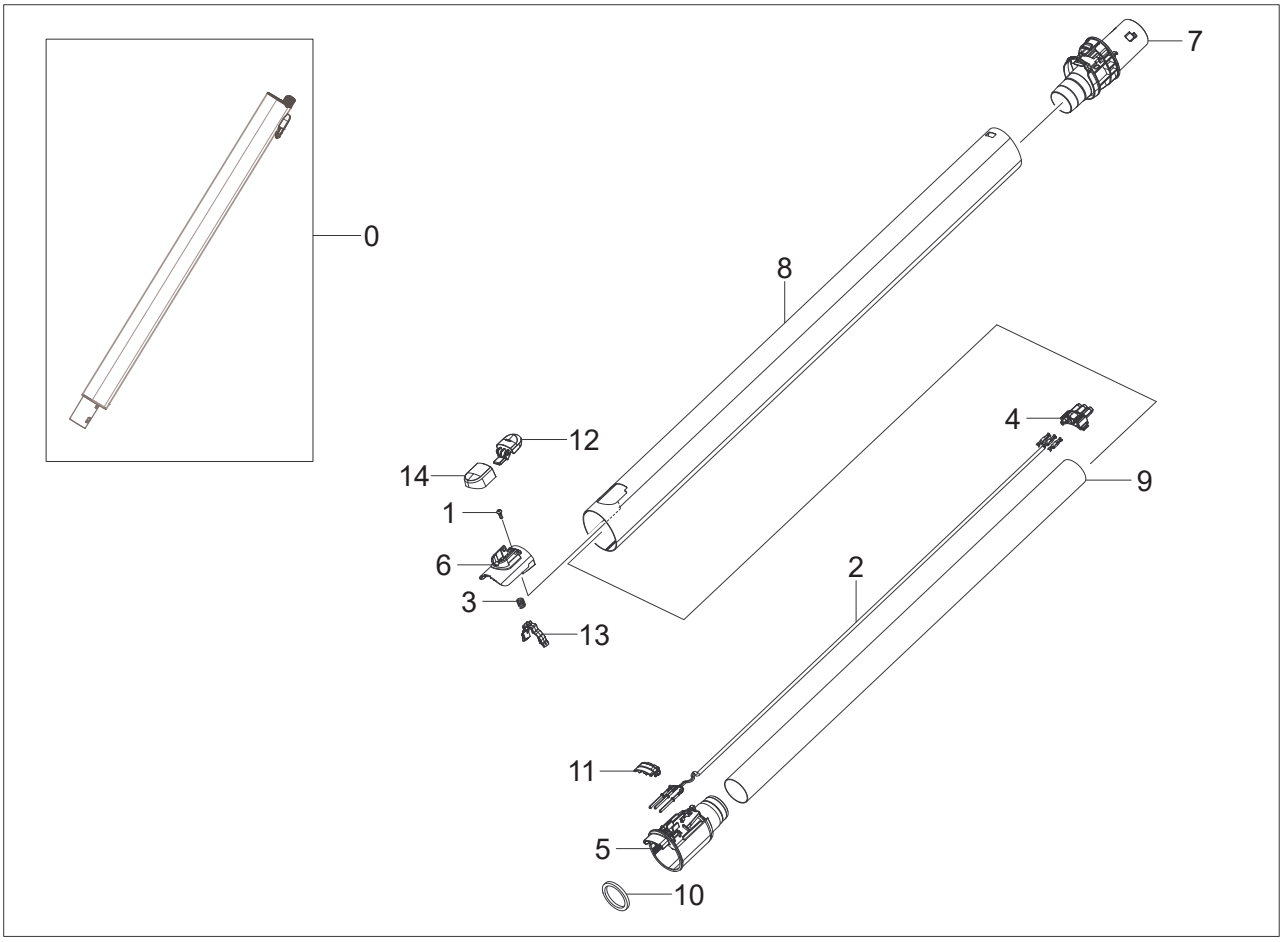

N° loc.	N° code	Description	Qté	Service	Remarques
0	DJ97-02823*	TUYAU	1	SD	
1	6003-000167	TYPE DE VIS	1	SND	
2	DJ39-00303A	BORNE DU FAISCEAU DE FILS	1	SND	
3	DJ61-00584A	RESSORT DU CAPUCHON ETC	1	SND	
4	DJ61-02555A	SUPPORT DE BORNE	1	SND	
5	DJ61-02746A	SUPPORT DE TUYAU	1	SND	
6	DJ61-02747A	SUPPORT DE BOUTON	1	SND	
7	DJ62-00481A	CONNECTEUR DE TUYAU	1	SND	
8	DJ62-00484*	TUYAU EXTERIEUR	1	SND	
9	DJ62-00485A	TUYAU INTÉRIEUR	1	SND	
10	DJ63-01618A	JOINT ETC	1	SND	
11	DJ63-01651A	COUVERCLE DE BORNE	1	SND	
12	DJ64-01348*	BOUTON DE TUYAU	1	SD	
13	DJ66-00823A	LEVIER DE DÉGAGEMENT	1	SND	
14	DJ67-00828*	CAPUCHON DU BOUTON	1	SD	

※ SD : SERVICE DISPONIBLE / SND : SERVICE NON DISPONIBLE

Ce document est la propriété de Samsung Electronics et peut être soumis à des
limitationslégales s'il est utilisé sansautorisation ou à des fins autres que la réparation des produits Samsung.

2-4. Vue éclatée et liste des pièces du chargeur

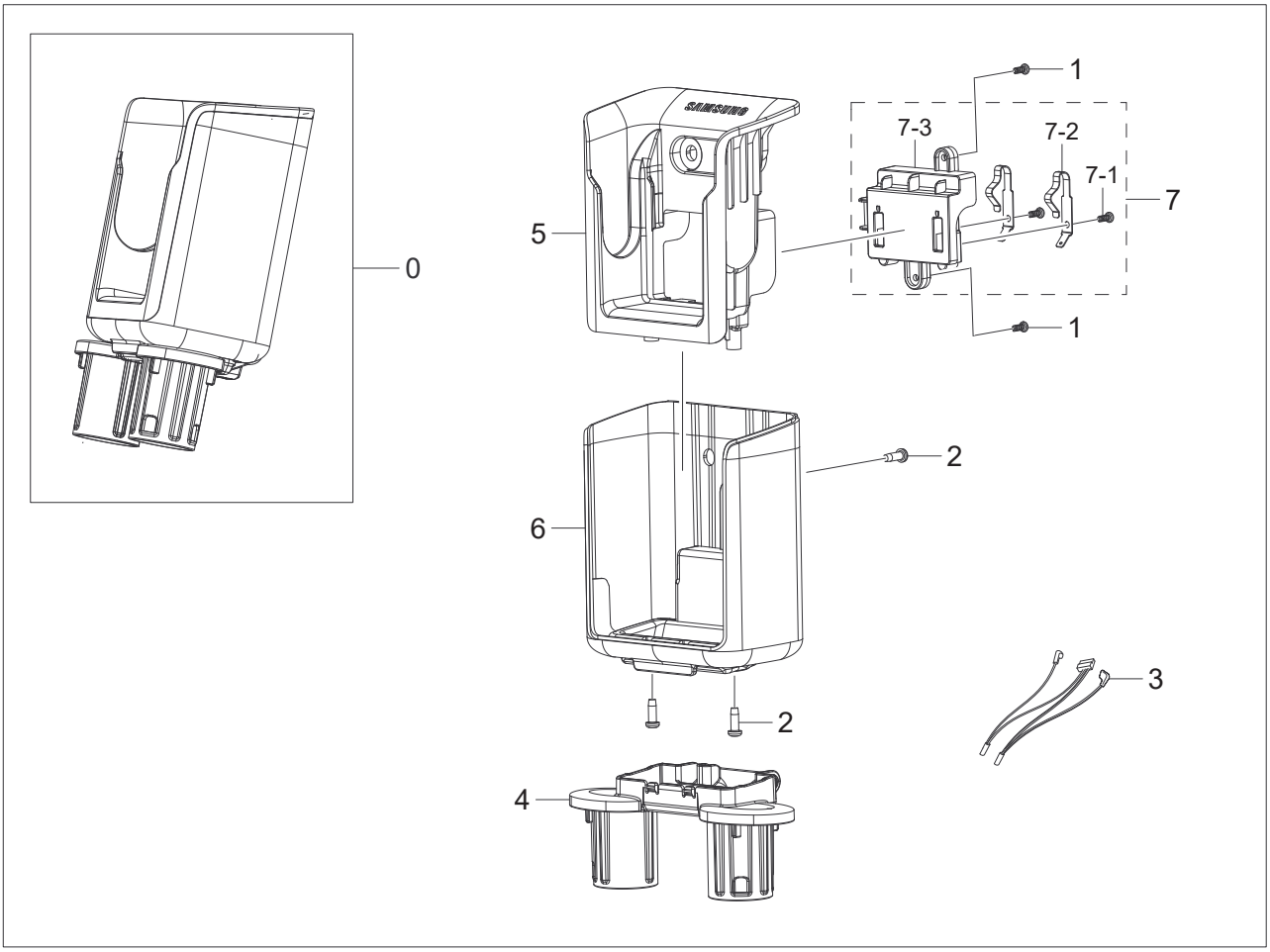

N° loc.	N° code	Description	Qté	Service	Remarques
0	DJ96-00231B	CHARGEUR	1	SD	
1	6003-000167	TYPE DE VIS	2	SND	
2	6003-000170	TYPE DE VIS	3	SND	
3	DJ39-00304A	FAISCEAU DE FILS-ALIMENTATION	1	SD	
4	DJ61-02751B	SUPPORT D'ACCESSOIRE	1	SD	
5	DJ61-02752B	CHARGEUR D'UNITÉ	1	SD	
6	DJ63-01751B	CHARGEUR DE COUVERCLE	1	SND	
7	DJ97-02824B	SUPPORT DE BORNE	1	SND	
7-1	6003-000167	TYPE DE VIS	2	SND	
7-2	DJ37-00019A	BORNE	2	SND	
7-3	DJ61-02750B	SUPPORT DE BORNE	1	SND	

※ SD : SERVICE DISPONIBLE / SND : SERVICE NON DISPONIBLE

Ce document est la propriété de Samsung Electronics et peut être soumis à des
limitationslégales s'il est utilisé sansautorisation ou à des fins autres que la réparation des produits Samsung.

2-5. Vue éclatée et liste des pièces de la brosse

2-5-1. Vue éclatée et liste des pièces de la brosse douce

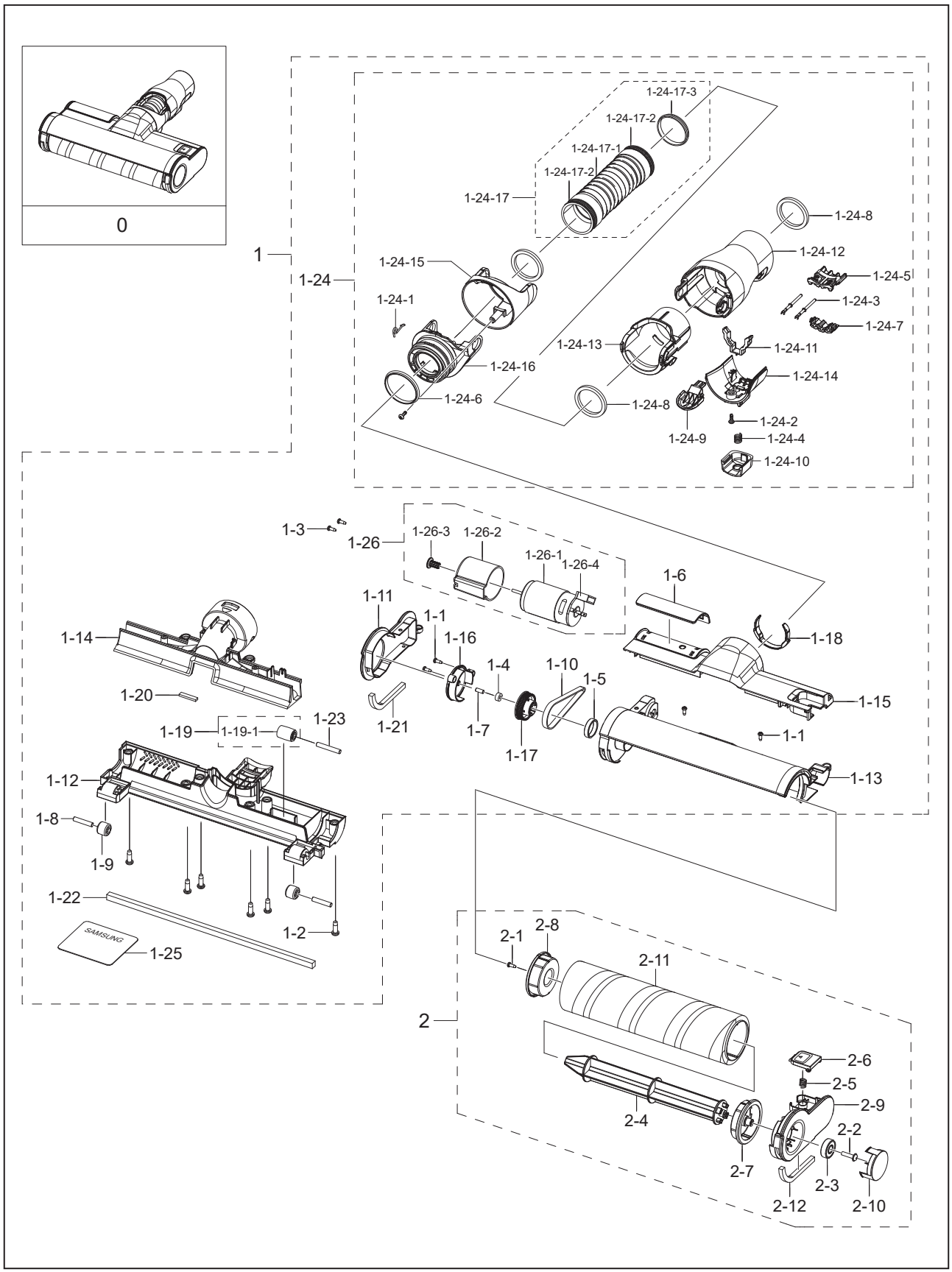

Ce document est la propriété de Samsung Electronics et peut être soumis à des
limitationslégales s'il est utilisé sansautorisation ou à des fins autres que la réparation des produits Samsung.

N° loc.	N° code	Description	Qté	Service	Remarques
0	DJ97-02632*	BROSSE	1	SD	
1	DJ97-02850*	BROSSE DU CHÂSSIS	1	SD	
1-1	6002-000630	VIS TARAUDEUSE	4	SND	
1-2	6003-000170	TYPE DE VIS	6	SND	
1-3	6006-000112	MACHINE À VISSER	2	SND	
1-4	6601-003453	BILLE D'APPUI	1	SND	
1-5	6601-003318	APPUI SANS ROULEMENT	1	SND	
1-6	DJ64-01330D	COUVERCLE DÉCORATIF	1	SND	
1-7	DJ66-00549C	ARBRE ETC	1	SND	
1-8	DJ66-00813A	ROULEAU SORTI	1	SD	
1-9	DJ66-00837A	ARBRE ROULEAU	2	SND	
1-10	6602-004036	ENGRENAGE DE SYNCHRONISATION DES COURROIES	1	SD	
1-11	DJ67-00823*	CAPUCHON BOÎTIER	1	SND	
1-12	DJ61-02528*	BROSSE UNITÉ	1	SND	
1-13	DJ61-02529B	BOÎTIER DE TAMBOUR	1	SND	
1-14	DJ61-02534B	GUIDE D'AIR	1	SND	
1-15	DJ63-01636*	BROSSE DE COUVERCLE	1	SD	
1-16	DJ63-01637*	COUVERCLE BOÎTE D'ENGRENAGES	1	SD	
1-17	DJ66-00811A	TAMBOUR A POULIE	1	SND	
1-18	DJ61-02533A	CLÉ DE GUIDE	1	SND	
1-19	DJ66-00813A	ROULEAU SORTI	1	SD	
1-19-1	DJ66-00812A	ROULEAU INTÉRIEUR	1	SND	
1-20	DJ60-00040A	BROSSE D'ESPACEMENT	1	SND	
1-21	DJ60-00051A	BROSSE D'ESPACEMENT	1	SND	
1-22	DJ60-00060A	BROSSE D'ESPACEMENT	1	SND	
1-23	DJ66-00838A	ARBRE ROULEAU	1	SND	
1-24	DJ97-02637*	ENSEMBLE TUYAU/BROSSE	1	SD	
1-24-1	DJ61-02592A	RESSORT ETC	1	SND	
1-24-2	6002-000630	VIS TARAUDEUSE	2	SND	
1-24-3	DJ39-00286A	FAISCEAU DE FILS-MOTEUR	1	SD	
1-24-4	DJ61-00584A	RESSORT DU CAPUCHON ETC	1	SD	
1-24-5	DJ61-02551A	SUPPORT DE BORNE	1	SND	
1-24-6	DJ62-00300A	JOINT-C/TUYAU	1	SND	
1-24-7	DJ63-01651A	COUVERCLE DE BORNE	1	SND	
1-24-8	DJ63-01618A	JOINT ETC	3	SND	
1-24-9	DJ64-01348*	BOUTON DE TUYAU	1	SD	
1-24-10	DJ67-00828*	CAPUCHON DU BOUTON	1	SD	
1-24-11	DJ66-00823A	LEVIER DE DÉGAGEMENT	1	SND	
1-24-12	DJ62-00460*	CONNECTEUR DE TUYAU	1	SND	
1-24-13	DJ61-02565*	SUPPORT ETC	1	SND	
1-24-14	DJ63-01662*	PORTE-COUVERCLE	1	SND	
1-24-15	DJ63-01635*	COUVERCLE DU CONNECTEUR	1	SD	
1-24-16	DJ60-00046*	BROSSE DE CONNECTEUR	1	SND	
1-24-17	DJ97-02639A	ENSEMBLE TUYAU	1	SND	
1-24-17-1	DJ60-00056A	TUYAU DE CONNEXION	2	SND	

※ SD : SERVICE DISPONIBLE / SND : SERVICE NON DISPONIBLE

Ce document est la propriété de Samsung Electronics et peut être soumis à des
limitationslégales s'il est utilisé sansautorisation ou à des fins autres que la réparation des produits Samsung.

N° loc.	N° code	Description	Qté	Service	Remarques
1-24-17-2	DJ67-00838A	FIL TUYAU	1	SND	
1-24-17-3	DJ73-20100A	JOINT TUYAU	1	SND	
1-25	DJ68-00816A	ÉTIQUETTE SIGNALÉTIQUE	1	SND	
1-26	DJ94-00888A	PIÈCES DU MOTEUR	1	SD	
1-26-1	DJ31-00148C	MOTEUR CC	1	SND	
1-26-2	DJ63-01191A	COUSSIN TAMBOUR MOTEUR	1	SND	
1-26-3	DJ66-00595A	POULIE TAMBOUR MOTEUR	1	SND	
1-26-4	DJ92-00184A	MODULE	1	SND	
2	DJ97-02612*	BROSSE TAMBOUR	1	SD	
2-1	6003-000170	TYPE DE VIS	1	SND	
2-2	6003-001615	TYPE DE VIS	1	SND	
2-3	6601-002678	BILLE D'APPUI	1	SD	
2-4	DJ61-02488A	GUIDE ETC	1	SND	
2-5	DJ61-70001P	RESSORT ETC-POUSSOIR	1	SND	
2-6	DJ64-01328*	BROSSE BOUTON	1	SD	
2-7	DJ61-02532A	TAMBOUR DE GUIDE	1	SND	
2-8	DJ61-02531A	SUPPORT TAMBOUR	1	SND	
2-9	DJ61-02530*	SUPPORT DE BOUTON	1	SND	
2-10	DJ67-00824*	CORPS DU CAPUCHON	1	SND	
2-11	DJ66-00817B	BROSSE DU TAMBOUR	1	SD	
2-12	DJ60-00051A	BROSSE D'ESPACEMENT	1	SND	

※ SD : SERVICE DISPONIBLE / SND : SERVICE NON DISPONIBLE

Ce document est la propriété de Samsung Electronics et peut être soumis à des
limitationslégales s'il est utilisé sansautorisation ou à des fins autres que la réparation des produits Samsung.

2-5-2. Vue éclatée et liste des pièces de la mini-brosse turbo

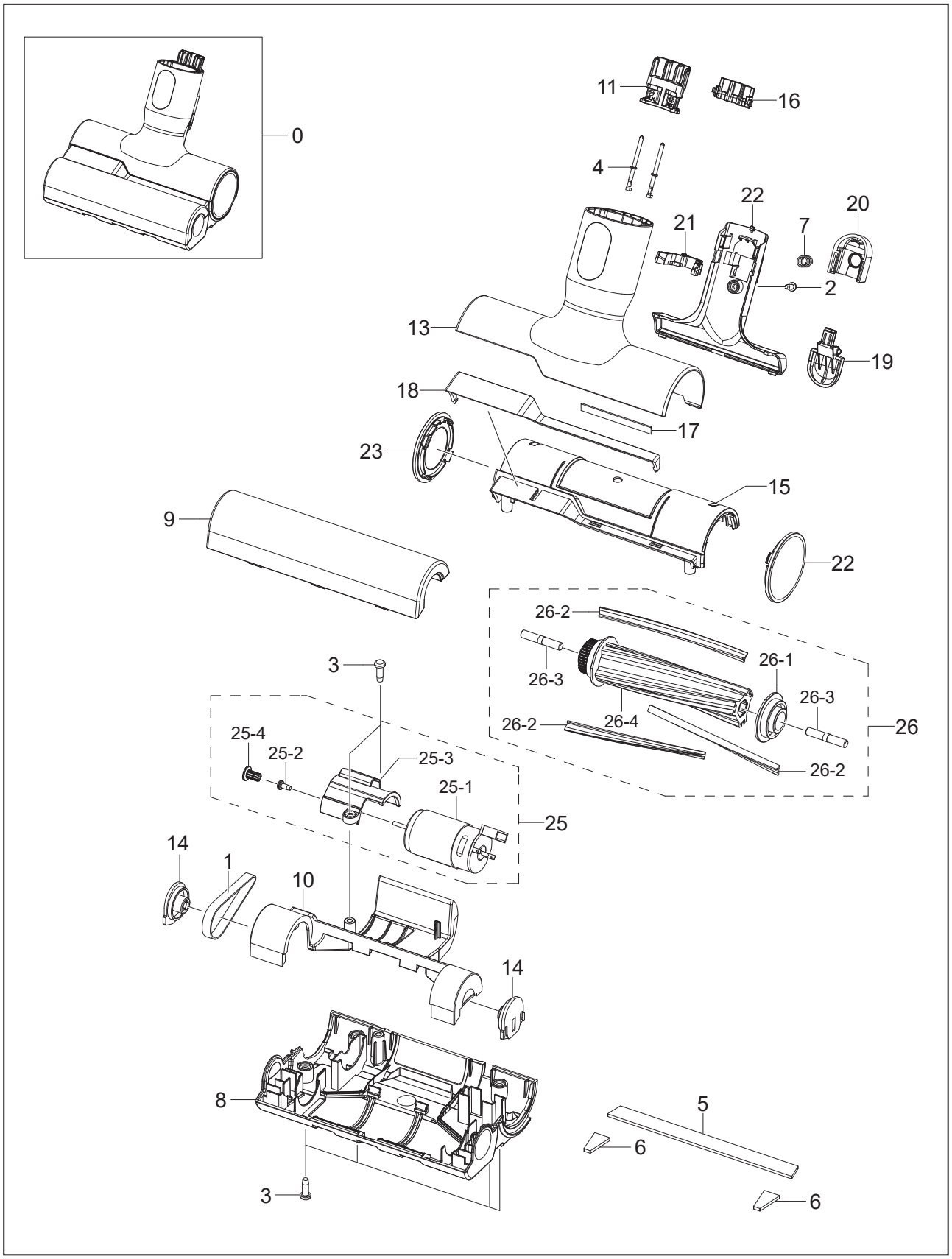

Ce document est la propriété de Samsung Electronics et peut être soumis à des
limitationslégales s'il est utilisé sansautorisation ou à des fins autres que la réparation des produits Samsung.

Vue éclatée et liste des pièces

N° loc.	N° code	Description	Qté	Service	Remarques
0	DJ97-02636B	BROSSE	1	SD	
1	6602-002831	ENGRENAGE DE SYNCHRONISATION DES COURROIES	1	SND	
2	6002-000630	VIS TARAUDEUSE	1	SND	
3	6003-000170	TYPE DE VIS	6	SND	
4	DJ39-00283A	FAISCEAU DE FILS-MOTEUR	1	SND	
5	DJ60-00032A	BROSSE D'ESPACEMENT	1	SND	
6	DJ60-00038A	BROSSE D'ESPACEMENT	2	SND	
7	DJ61-00584A	RESSORT DU CAPUCHON ETC	1	SD	
8	DJ61-02484C	BROSSE UNITÉ	1	SD	
9	DJ61-02485A	BOÎTIER DE TAMBOUR	1	SND	
10	DJ61-02486A	GUIDE D'AIR	1	SND	
11	DJ61-02551A	SUPPORT DE BORNE	1	SND	
12	DJ61-02566B	SUPPORT DE FIL	1	SD	
13	DJ62-00461B	CONNECTEUR DE TUYAU	1	SND	
14	DJ63-00604A	COUVERCLE-TAMBOUR	2	SD	
15	DJ63-01605C	BROSSE DE COUVERCLE	1	SND	
16	DJ63-01651A	COUVERCLE DE BORNE	1	SND	
17	DJ63-01628A	JOINT ETC	1	SND	
18	DJ64-01331B	COUVERCLE DÉCORATIF	1	SND	
19	DJ64-01348C	BOUTON DE TUYAU	1	SD	
20	DJ67-00828C	CAPUCHON DU BOUTON	1	SD	
21	DJ66-00823A	LEVIER DE DÉGAGEMENT	1	SND	
22	DJ67-00807C	CORPS DU CAPUCHON	1	SND	
23	DJ67-00808C	CAPUCHON D'AIR	1	SND	
24	DJ68-00816C	ÉTIQUETTE SIGNALÉTIQUE	1	SND	
25-1	DJ94-00891A	PIÈCES DU MOTEUR	1	SND	
25-2	DJ31-00148C	MOTEUR CC	1	SND	
25-3	DJ92-00184A	MODULE	1	SND	
25-3	6006-000112	MACHINE À VISSER	1	SND	
25-4	DJ61-02498A	SUPPORT MOTEUR	1	SND	
25-5	DJ66-00801A	TURBINE À POULIE	1	SND	
26	DJ97-02574B	BROSSE TAMBOUR	1	SD	
26-1	DJ61-02345C	SUPPORT TAMBOUR	1	SND	
26-2	DJ62-00418B	BUSE DU TAMBOUR	3	SND	
26-3	DJ66-00206B	ARBRE DU TAMBOUR	2	SND	
26-4	DJ66-00749C	BROSSE DU TAMBOUR	1	SND	

※ SD : SERVICE DISPONIBLE / SND : SERVICE NON DISPONIBLE

Ce document est la propriété de Samsung Electronics et peut être soumis à des
limitationslégales s'il est utilisé sansautorisation ou à des fins autres que la réparation des produits Samsung.

2-5-3. Vue éclatée et liste des pièces de l'outil combiné

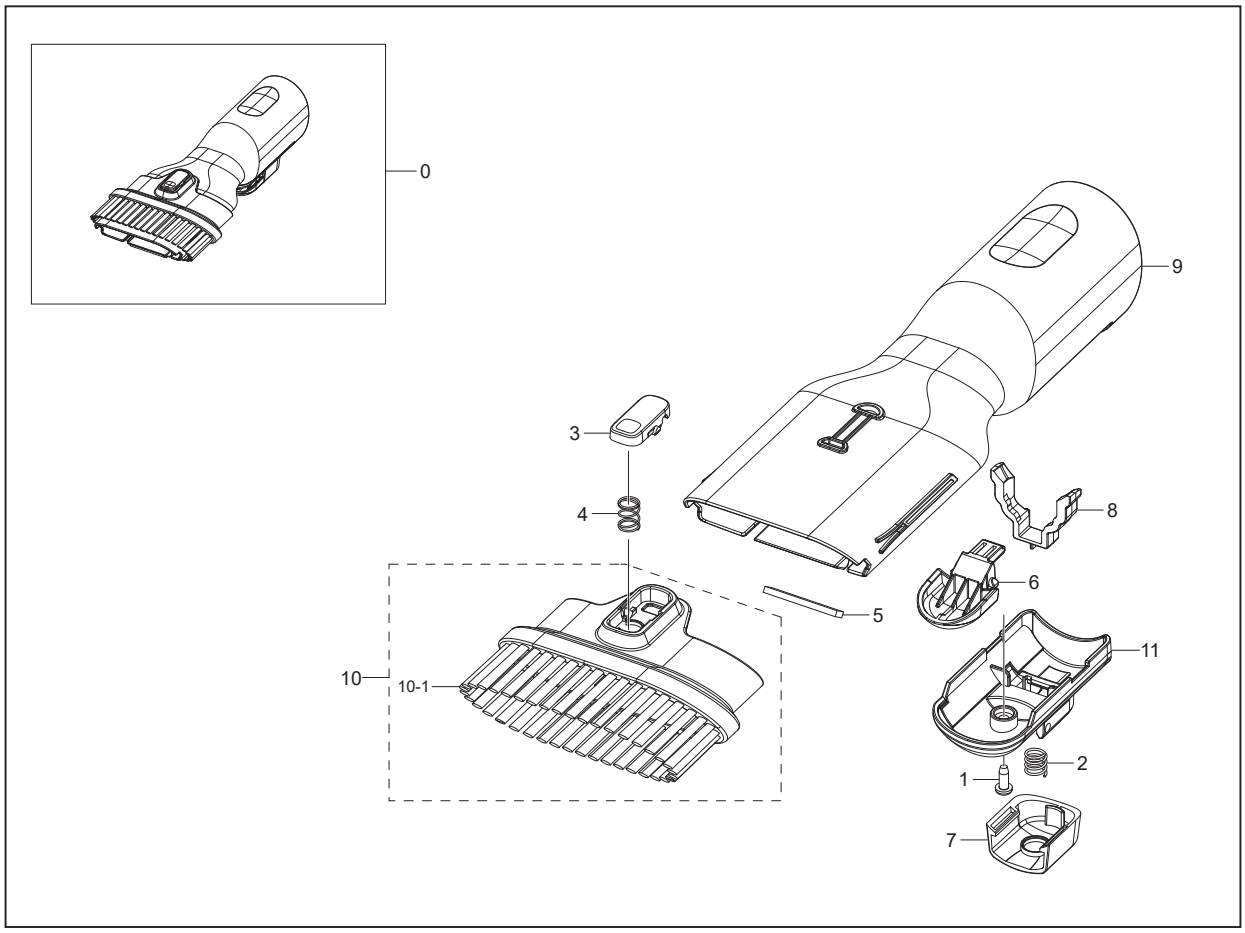

N° loc.	N° code	Description	Qté	Service	Remarques
0	DJ98-01129B	ACCESSOIRE DÉPOUSSIÉRAGE	1	SD	
1	6002-000630	VIS TARAUDEUSE	1	SND	
2	DJ61-00584A	RESSORT DU CAPUCHON ETC	1	SD	
3	DJ64-01333C	BOUTON-POUSSOIR	1	SND	
4	DJ61-02508A	RESSORT À BOBINE	1	SD	
5	DJ60-00057B	BROSSE D'ESPACEMENT	1	SND	
6	DJ64-01348C	BOUTON DE TUYAU	1	SD	
7	DJ67-00828C	CAPUCHON DU BOUTON	1	SD	
8	DJ66-00823A	LEVIER DE DÉGAGEMENT	1	SND	
9	DJ62-00454B	CONNECTEUR DE TUYAU	1	SND	
10	DJ67-00827B	BROSSE À ÉPOUSSETER	1	SND	
10-1	DJ62-00371H	BUSE À BROSSE	6	SND	
11	DJ63-01644B	PORTE-COUVERCLE	1	SD	

※ SD : SERVICE DISPONIBLE / SND : SERVICE NON DISPONIBLE

Ce document est la propriété de Samsung Electronics et peut être soumis à des
limitationslégales s'il est utilisé sansautorisation ou à des fins autres que la réparation des produits Samsung.

2-5-4. Vue éclatée et liste des pièces de l'outil à crevasses

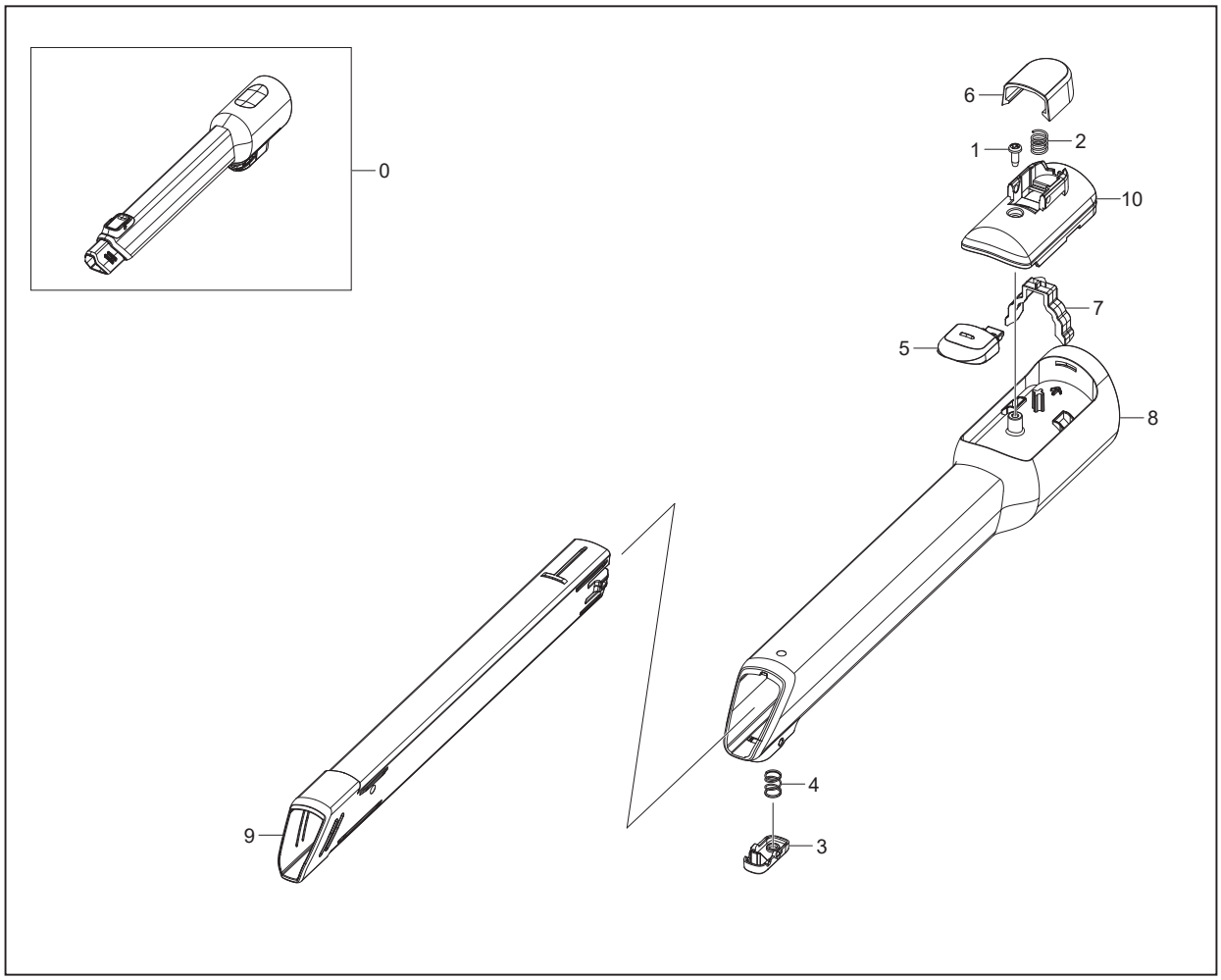

N° loc.	N° code	Description	Qté	Service	Remarques
0	DJ98-01130B	ACCESSOIRE CREVASSE	1	SD	
1	6002-000630	VIS TARAUDEUSE	1	SND	
2	DJ61-00584A	RESSORT DU CAPUCHON ETC	1	SD	
3	DJ64-01333C	BOUTON-POUSSOIR	1	SND	
4	DJ61-02508A	RESSORT À BOBINE	1	SD	
5	DJ64-01348C	BOUTON DE TUYAU	1	SD	
6	DJ67-00828C	CAPUCHON DU BOUTON	1	SD	
7	DJ66-00823A	LEVIER DE DÉGAGEMENT	1	SND	
8	DJ62-00455B	CONNECTEUR DE TUYAU	1	SND	
9	DJ62-00456B	TUYAU DE CREVASSE	1	SD	
10	DJ63-01644B	PORTE-COUVERCLE	1	SD	

※ SD : SERVICE DISPONIBLE / SND : SERVICE NON DISPONIBLE

Ce document est la propriété de Samsung Electronics et peut être soumis à des
limitationslégales s'il est utilisé sansautorisation ou à des fins autres que la réparation des produits Samsung.

2-5-5. Vue éclatée et liste des pièces de l'outil multidirectionnel

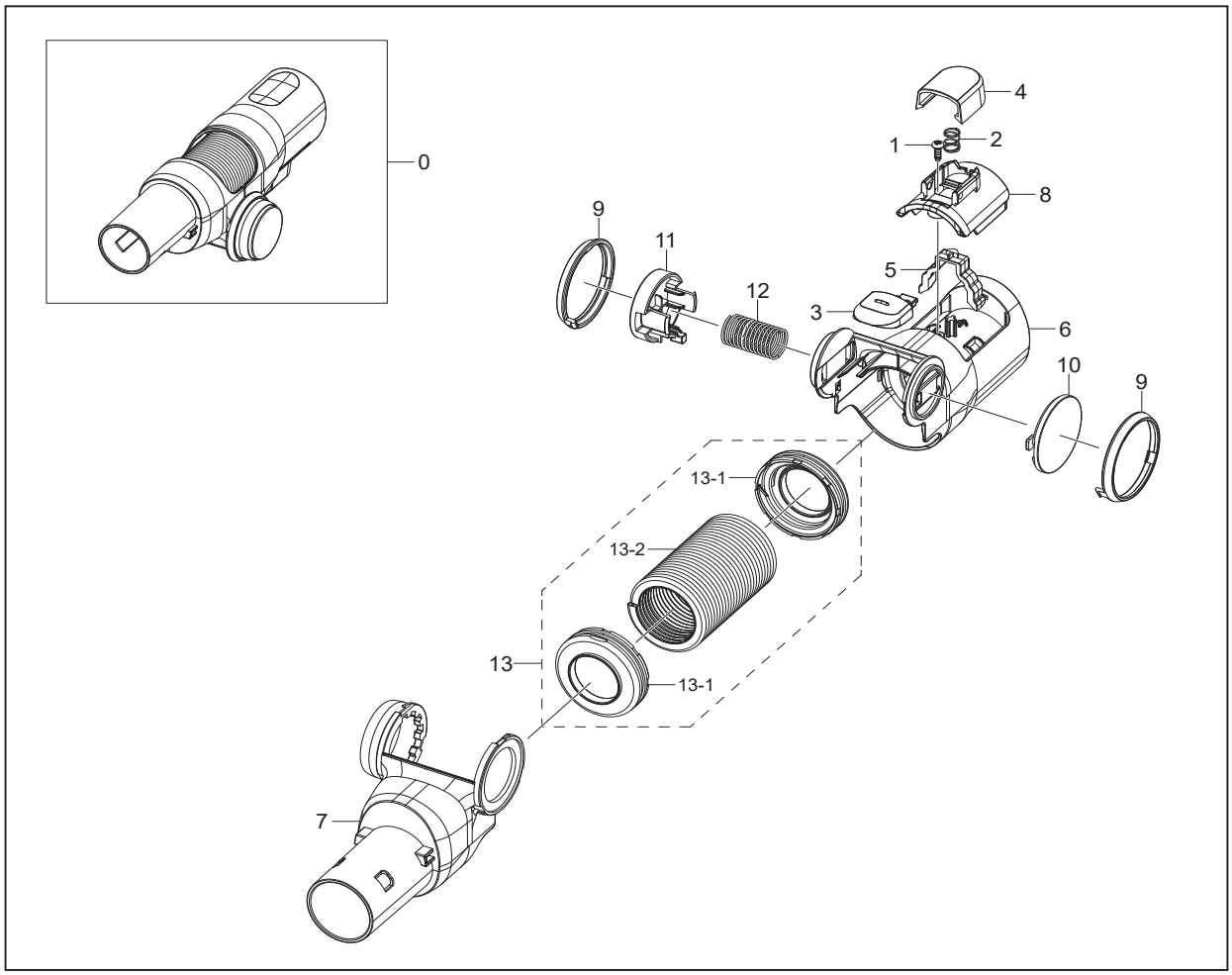

N° loc.	N° code	Description	Qté	Service	Remarques
0	DJ98-01131B	ENSEMBLE ACCESSOIRE	1	SD	
1	6002-000630	VIS TARAUDEUSE	1	SND	
2	DJ61-00584A	RESSORT DU CAPUCHON ETC	1	SD	
3	DJ64-01348C	BOUTON DE TUYAU	1	SD	
4	DJ67-00828C	CAPUCHON DU BOUTON	1	SD	
5	DJ66-00823A	LEVIER DE DÉGAGEMENT	1	SND	
6	DJ62-00457B	CONNECTEUR DE TUYAU	1	SND	
7	DJ60-00054B	BROSSE DE CONNECTEUR	1	SND	
8	DJ63-01645B	PORTE-COUVERCLE	1	SD	
9	DJ67-00810C	CAPUCHON ETC	2	SND	
10	DJ67-00809C	CHARNIÈRE COUVERCLE	1	SND	
11	DJ64-01332C	BOUTON-POUSSOIR	1	SND	
12	DJ61-70179A	RESSORT À BOBINE	1	SND	
13	DJ97-02571A	ENSEMBLE TUYAU	1	SD	
13-1	DJ60-00044A	TUYAU DE CONNEXION	2	SND	
13-2	DJ67-00520F	FIL TUYAU	1	SND	

※ SD : SERVICE DISPONIBLE / SND : SERVICE NON DISPONIBLE

Ce document est la propriété de Samsung Electronics et peut être soumis à des
limitationslégales s'il est utilisé sansautorisation ou à des fins autres que la réparation des produits Samsung.

2-5-6. Vue éclatée et liste des pièces de la brosse à tapis

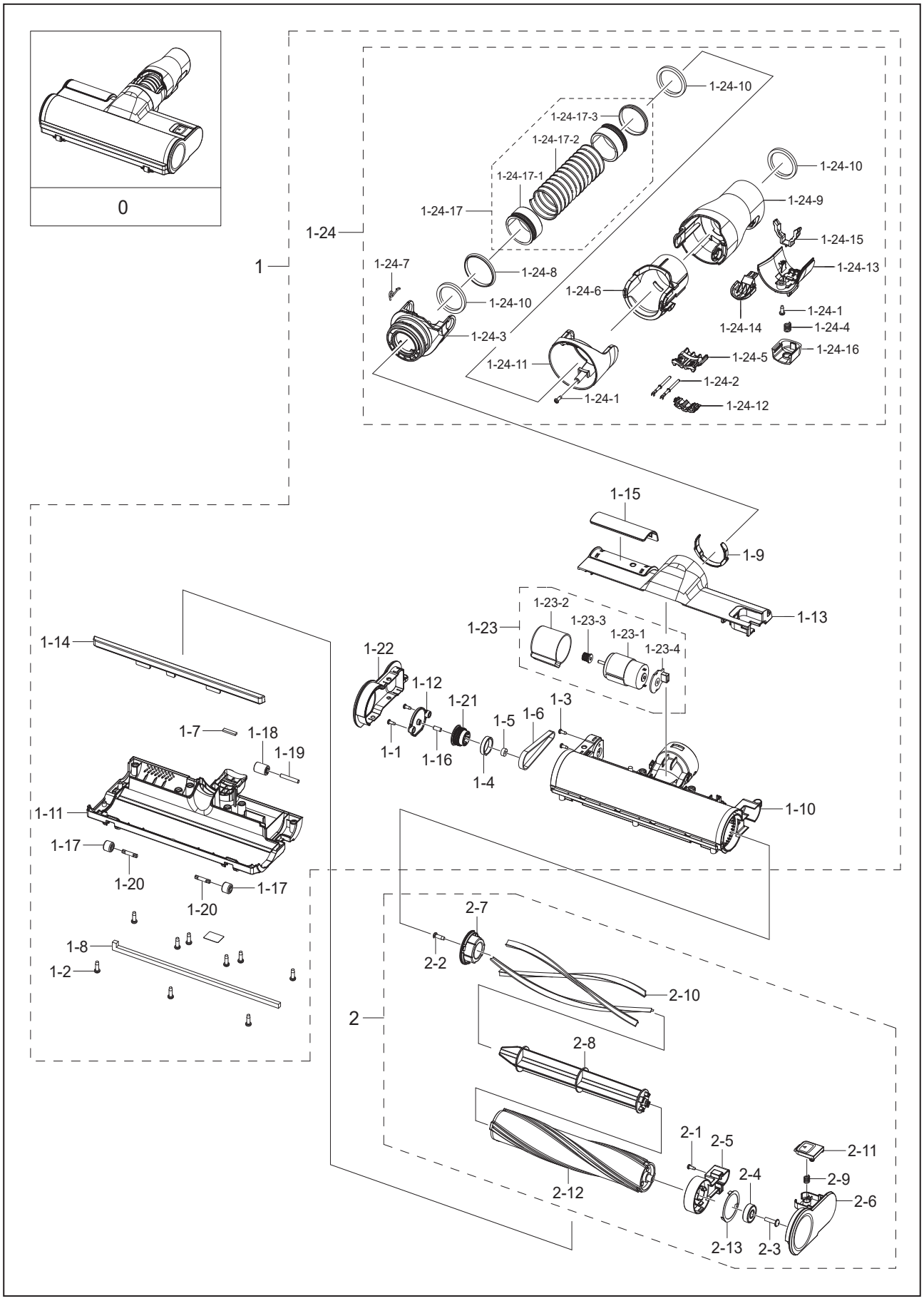

Ce document est la propriété de Samsung Electronics et peut être soumis à des limitationslégales s'il est utilisé sansautorisation ou à des fins autres que la réparation des produits Samsung.

Vue éclatée et liste des pièces

N° loc.	N° code	Description	Qté	Service	Remarques
0	DJ97-02635*	BROSSE	1	SD	
1	DJ97-02852*	BROSSE DU CHÂSSIS	1	SD	
1-1	6002-000630	VIS TARAUDEUSE	2	SND	
1-2	6003-000170	TYPE DE VIS	9	SND	
1-3	6006-000130	MACHINE À VISSER	2	SND	
1-4	6601-003318	APPUI SANS ROULEMENT	1	SND	
1-5	6601-003453	BILLE D'APPUI	1	SND	
1-6	6602-003994	ENGRENAGE DE SYNCHRONISATION DES COURROIES	1	SND	
1-7	DJ60-00040A	BROSSE D'ESPACEMENT	1	SND	
1-8	DJ60-00050A	BROSSE D'ESPACEMENT	1	SND	
1-9	DJ61-02533A	CLÉ DE GUIDE	1	SND	
1-10	DJ61-02538A	BOÎTIER DE TAMBOUR	1	SND	
1-11	DJ61-02539B	BROSSE UNITÉ	1	SD	
1-12	DJ63-01604A	COUVERCLE BOÎTE D'ENGRENAGES	1	SND	
1-13	DJ63-01639*	BROSSE DE COUVERCLE	1	SND	
1-14	DJ63-01640B	BROSSE À BANDE	1	SND	
1-15	DJ64-01330C	COUVERCLE DÉCORATIF	1	SND	
1-16	DJ66-00549C	ARBRE ETC	1	SND	
1-17	DJ66-00806A	ROULEAU	2	SD	
1-18	DJ66-00813A	ROULEAU SORTI	1	SD	
1-18-1	DJ66-00812A	ROULEAU INTÉRIEUR	1	SND	
1-19	DJ66-00814A	ARBRE ROULEAU	1	SND	
1-20	DJ66-00815A	ARBRE ROULEAU	2	SND	
1-21	DJ66-00820A	TAMBOUR A POULIE	1	SND	
1-22	DJ67-00806*	CAPUCHON BOÎTIER	1	SND	
1-23	DJ94-00889A	PIÈCES DU MOTEUR	1	SND	
1-23-1	DJ31-00168A	MOTEUR CC	1	SND	
1-23-2	DJ63-01602A	COUSSIN MOTEUR	1	SND	
1-23-3	DJ66-00832A	TURBINE À POULIE	1	SND	
1-23-4	DJ92-00184A	MODULE	1	SND	
1-24	DJ97-02661*	ENSEMBLE TUYAU/BROSSE	1	SND	
1-24-1	6002-000630	VIS TARAUDEUSE	2	SND	
1-24-2	DJ39-00285A	FAISCEAU DE FILS-MOTEUR	1	SND	
1-24-3	DJ60-00046*	BROSSE DE CONNECTEUR	1	SND	
1-24-4	DJ61-00584A	RESSORT DU CAPUCHON ETC	1	SD	
1-24-5	DJ61-02551A	SUPPORT DE BORNE	1	SND	
1-24-6	DJ61-02565*	SUPPORT ETC	1	SND	
1-24-7	DJ61-02592A	RESSORT ETC	1	SND	
1-24-8	DJ62-00300A	JOINT-C/TUYAU	1	SND	
1-24-9	DJ62-00460*	CONNECTEUR DE TUYAU	1	SND	
1-24-10	DJ63-01618A	JOINT ETC	3	SND	
1-24-11	DJ63-01635*	COUVERCLE DU CONNECTEUR	1	SND	
1-24-12	DJ63-01651A	COUVERCLE DE BORNE	1	SND	
1-24-13	DJ63-01662*	PORTE-COUVERCLE	1	SND	
1-24-14	DJ64-01348*	BOUTON DE TUYAU	1	SD	
1-24-15	DJ66-00823A	LEVIER DE DÉGAGEMENT	1	SND	
1-24-16	DJ67-00828*	CAPUCHON DU BOUTON	1	SD	
1-24-17	DJ97-02639A	ENSEMBLE TUYAU	1	SND	
1-24-17-1	DJ60-00056A	TUYAU DE CONNEXION	2	SND	
1-24-17-2	DJ67-00838A	FIL TUYAU	1	SND	

※ SD : SERVICE DISPONIBLE / SND : SERVICE NON DISPONIBLE

Ce document est la propriété de Samsung Electronics et peut être soumis à des
limitationslégales s'il est utilisé sansautorisation ou à des fins autres que la réparation des produits Samsung.

Vue éclatée et liste des pièces

N° loc.	N° code	Description	Qté	Service	Remarques
1-24-17-3	DJ73-20100A	JOINT TUYAU	1	SND	
2	DJ97-02640*	BROSSE TAMBOUR	1	SND	
2-1	6002-000630	VIS TARAUDEUSE	1	SND	
2-2	6003-000170	TYPE DE VIS	1	SND	
2-3	6003-001615	TYPE DE VIS	1	SND	
2-4	6601-002678	BILLE D'APPUI	1	SD	
2-5	DJ61-02481A	TAMBOUR DE GUIDE	1	SND	
2-6	DJ61-02482*	SUPPORT DE BOUTON	1	SND	
2-7	DJ61-02483A	SUPPORT TAMBOUR	1	SND	
2-8	DJ61-02488A	GUIDE ETC	1	SND	
2-9	DJ61-70001P	RESSORT ETC-POUSSOIR	1	SND	
2-10	DJ62-00430E	BUSE DU TAMBOUR	3	SND	
2-11	DJ64-01328*	BROSSE BOUTON	1	SD	
2-12	DJ66-00799B	BROSSE DU TAMBOUR	1	SND	
2-13	DJ67-00840A	CAPUCHON ETC	1	SND	

※ SD : SERVICE DISPONIBLE / SND : SERVICE NON DISPONIBLE

Ce document est la propriété de Samsung Electronics et peut être soumis à des
limitationslégales s'il est utilisé sansautorisation ou à des fins autres que la réparation des produits Samsung.

2-5-7. Vue éclatée et liste des pièces de la brosse humide

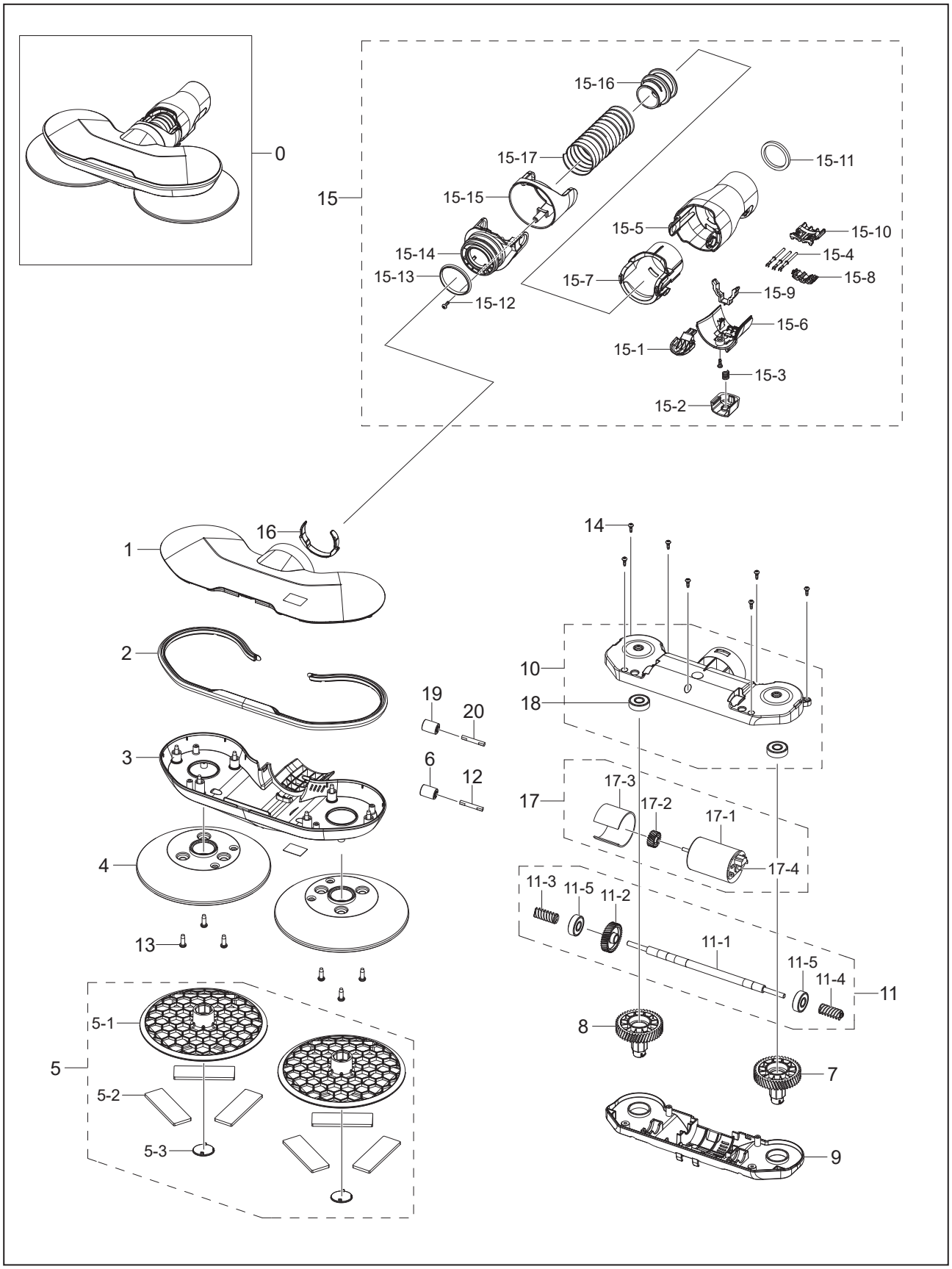

Ce document est la propriété de Samsung Electronics et peut être soumis à des
limitationslégales s'il est utilisé sansautorisation ou à des fins autres que la réparation des produits Samsung.

Vue éclatée et liste des pièces

N° loc.	N° code	Description	Qté	Service	Remarques
0	DJ97-02638B	BROSSE	1	SD	
1	DJ63-01660B	BROSSE DE COUVERCLE	1	SND	
2	DJ61-02563B	GUIDE ETC	1	SND	
3	DJ61-02560B	BROSSE UNITÉ	1	SND	
4	DJ63-01661B	PORTE-COUVERCLE	2	SND	
5	DJ97-02791A	SUPPORT	1	SD	
5-1	DJ61-02564A	SUPPORT BROSSE	2	SD	
5-2	DJ61-02610A	BROSSE DE GUIDE	6	SND	
5-3	DJ67-00843A	CAPUCHON ETC	2	SND	
6	DJ66-00806A	ROULEAU	1	SD	
7	DJ66-00830A	PIGNON GAUCHE	1	SND	
8	DJ66-00831A	PIGNON DROIT	1	SND	
9	DJ61-02562A	BOÎTIER MOTEUR-BAS	1	SND	
10	DJ61-02561A	BOÎTIER MOTEUR-HAUT	1	SND	
11	DJ97-02664A	ENSEMBLE ARBRE	1	SND	
11-1	DJ66-00833A	ARBRE ETC	1	SND	
11-2	DJ66-00827A	ENGRENAGE MOY	1	SND	
11-3	DJ66-00828A	ENGRENAGE PRINCIPAL	1	SND	
11-4	DJ66-00829A	ENGRENAGE PRINCIPAL	1	SND	
11-5	6601-002678	BILLE D'APPUI	2	SD	
12	DJ66-00815A	ARBRE ROULEAU	1	SND	
13	6002-000630	VIS TARAUDEUSE	7	SND	
14	6003-000170	TYPE DE VIS	12	SND	
15	DJ97-02662B	ENSEMBLE TUYAU/BROSSE	1	SD	
15-1	DJ64-01348C	BOUTON DE TUYAU	1	SD	
15-2	DJ67-00828C	CAPUCHON DU BOUTON	1	SD	
15-3	DJ61-00584A	RESSORT DU CAPUCHON ETC	1	SD	
15-4	DJ39-00289A	FAISCEAU DE FILS-MOTEUR	1	SD	
15-5	DJ62-00460B	CONNECTEUR DE TUYAU	1	SND	
15-6	DJ63-01662B	PORTE-COUVERCLE	1	SND	
15-7	DJ61-02565B	SUPPORT ETC	1	SND	
15-8	DJ63-01651A	COUVERCLE DE BORNE	1	SND	
15-9	DJ66-00823A	LEVIER DE DÉGAGEMENT	1	SND	
15-10	DJ61-02551A	SUPPORT DE BORNE	1	SND	
15-11	DJ63-01618A	JOINT ETC	3	SND	
15-12	6002-000630	VIS TARAUDEUSE	2	SND	
15-13	DJ62-00300A	JOINT-C/TUYAU	1	SND	
15-14	DJ63-01635C	COUVERCLE DU CONNECTEUR	1	SND	
15-15	DJ60-00046C	BROSSE DE CONNECTEUR	1	SND	
15-16	DJ60-00055A	TUYAU DE CONNEXION	1	SND	
15-17	DJ67-00839A	TUYAU SANS FIL	1	SND	
16	DJ61-02533A	CLÉ DE GUIDE	1	SND	
17	DJ94-00890A	PIÈCES DU MOTEUR	1	SD	
17-1	DJ31-00168B	MOTEUR CC	1	SND	
17-2	DJ66-00826A	ENGRENAGE BROSSE	1	SND	
17-3	DJ63-01682A	JOINT ETC	1	SND	
17-4	DJ92-00183A	MODULE	1	SND	
18	6601-002678	BILLE D'APPUI	2	SD	
19	DJ66-00813A	ROULEAU SORTI	1	SD	
19-1	DJ66-00812A	ROULEAU INTÉRIEUR	1	SND	
20	DJ70-30110A	ARBRE ROULEAU-B	1	SD	

※ SD : SERVICE DISPONIBLE / SND : SERVICE NON DISPONIBLE

Ce document est la propriété de Samsung Electronics et peut être soumis à des
limitationslégales s'il est utilisé sansautorisation ou à des fins autres que la réparation des produits Samsung.

2-5-8. Vue éclatée de la station de nettoyage et liste de pièces

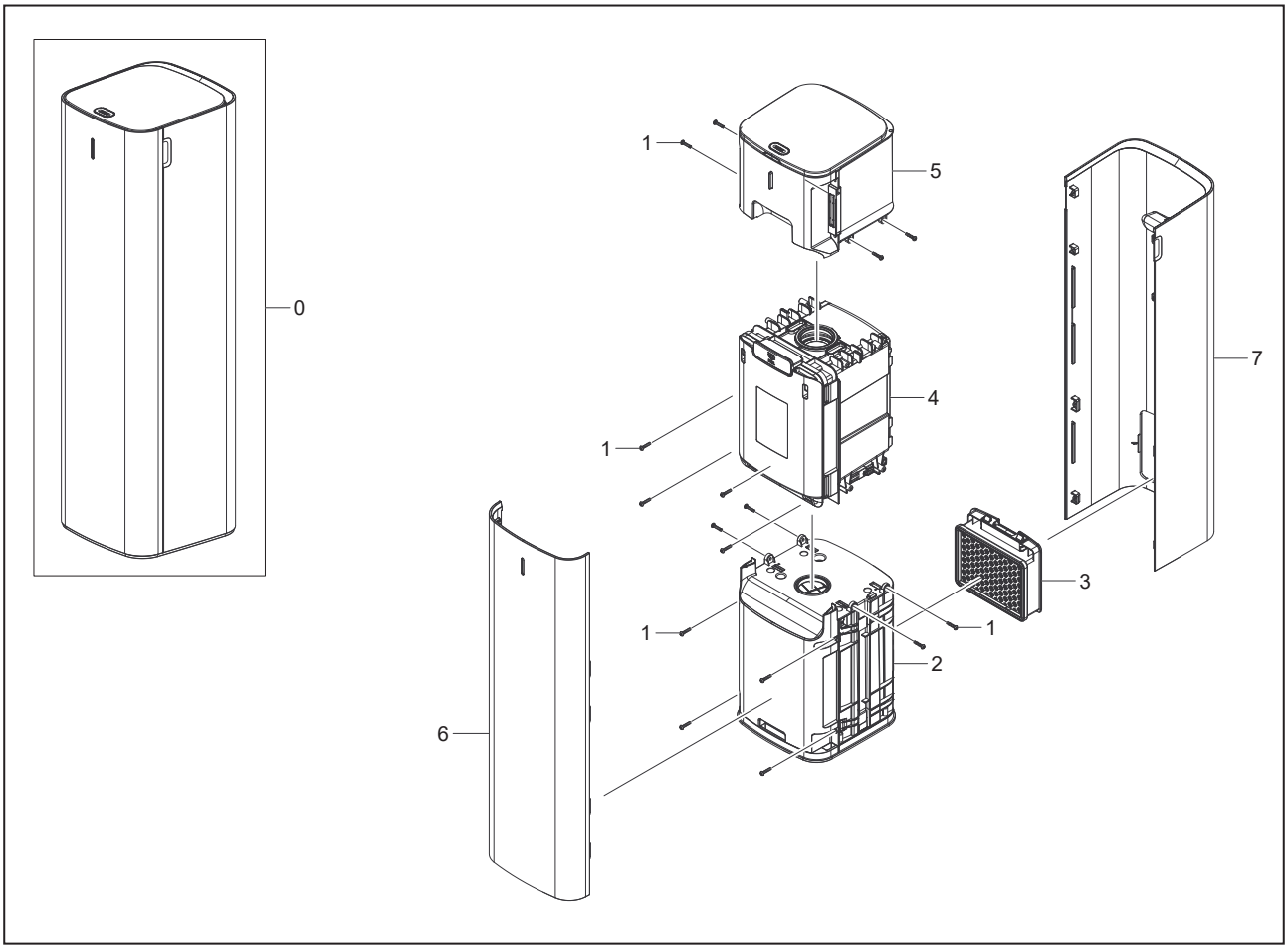

N° loc.	N° code	Description	Qté	Service	Remarques
0	DJ97-02803A	CHÂSSIS	1	SND	
1	6003-000170	TYPE DE VIS	16	SND	
2	DJ97-02804A	BASE CHÂSSIS	1	SND	
3	DJ97-02805A	GRILLE ARRIÈRE	1	SND	
4	DJ97-02806A	CHÂSSIS POUSSIÈRE	1	SND	
5	DJ97-02807A	COUVERCLE POUSSIÈRE	1	SND	
6	DJ97-02825A	BASE DU COUVERCLE	1	SND	
7	DJ97-02826A	AVANT DU COUVERCLE	1	SD	

※ SD : SERVICE DISPONIBLE / SND : SERVICE NON DISPONIBLE

Ce document est la propriété de Samsung Electronics et peut être soumis à des
limitationslégales s'il est utilisé sansautorisation ou à des fins autres que la réparation des produits Samsung.

2-5-9. Vue éclatée de la base de la station de nettoyage et liste de pièces

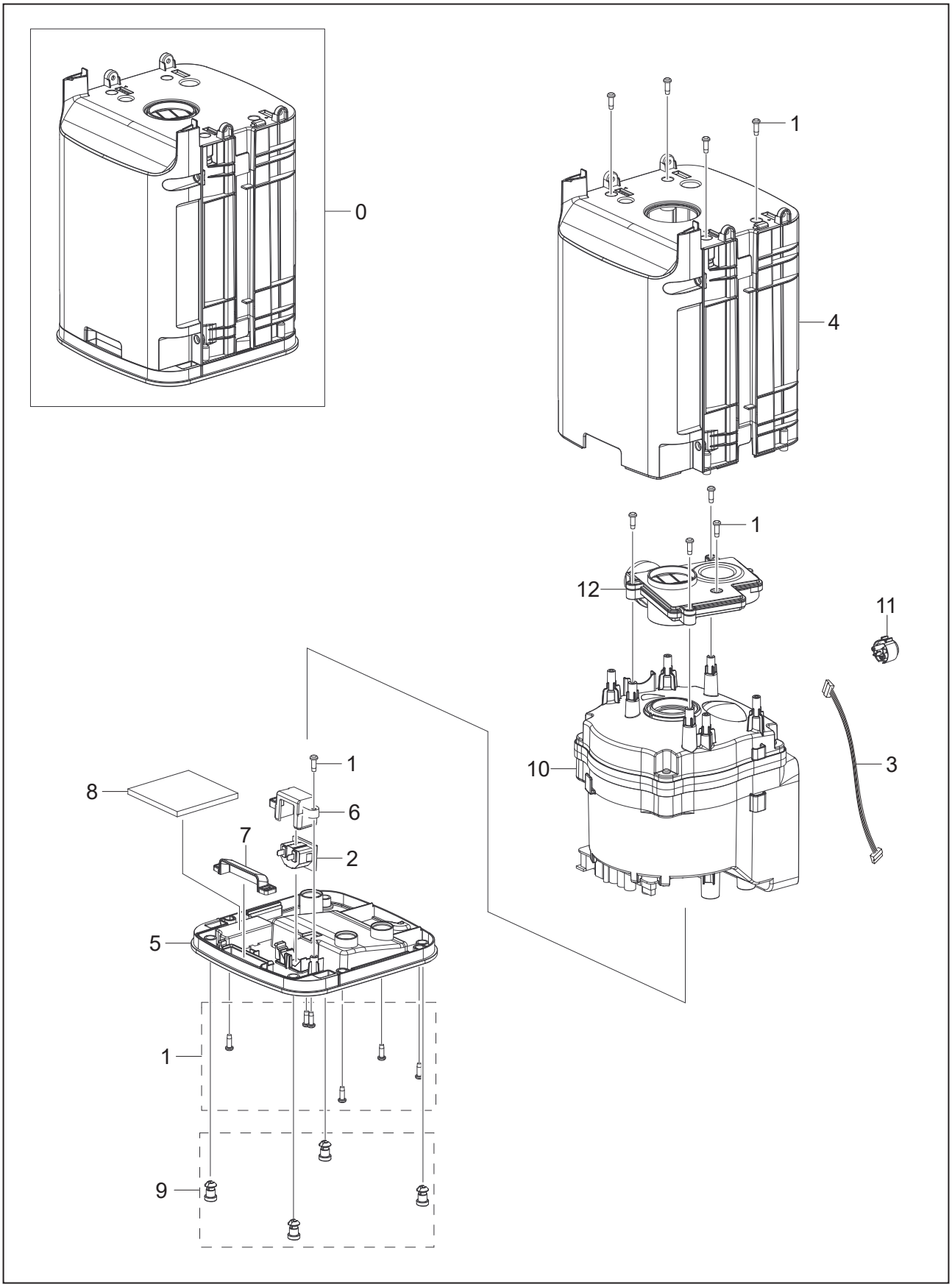

Ce document est la propriété de Samsung Electronics et peut être soumis à des
limitationslégales s'il est utilisé sansautorisation ou à des fins autres que la réparation des produits Samsung.

Vue éclatée et liste des pièces

N° loc.	N° code	Description	Qté	Service	Remarques
0	DJ97-02804A	BASE CHÂSSIS	1	SND	
1	6003-000170	TYPE DE VIS	14	SND	
2	DJ39-00297A	FAISCEAU DE FILS-ALIMENTATION	1	SD	
3	DJ39-00334A	FAISCEAU DE FILS-PBA	1	SD	
4	DJ61-02713A	CHÂSSIS	1	SND	
5	DJ61-02714A	CHÂSSIS BAS	1	SND	
6	DJ61-02721A	SUPPORT CONNECTEUR	1	SND	
7	DJ61-02732A	VERROUILLAGE DU SUPPORT	1	SND	
8	DJ63-00508Q	FILTRE DE SÉCURITÉ	1	SD	
9	DJ67-00835A	ADAPTATEUR EN CAOUTCHOUC	4	SD	
10	DJ94-00957A	PIÈCES DU MOTEUR	1	SND	
11	DJ96-00230A	COMMUTATEUR PRESSION	1	SND	
12	DJ97-02808A	ENSEMBLE GUIDE D'AIR	1	SND	

※ SD : SERVICE DISPONIBLE / SND : SERVICE NON DISPONIBLE

Ce document est la propriété de Samsung Electronics et peut être soumis à des
limitationslégales s'il est utilisé sansautorisation ou à des fins autres que la réparation des produits Samsung.

2-5-10. Vue éclatée des pièces du moteur de la station de nettoyage et liste de pièces

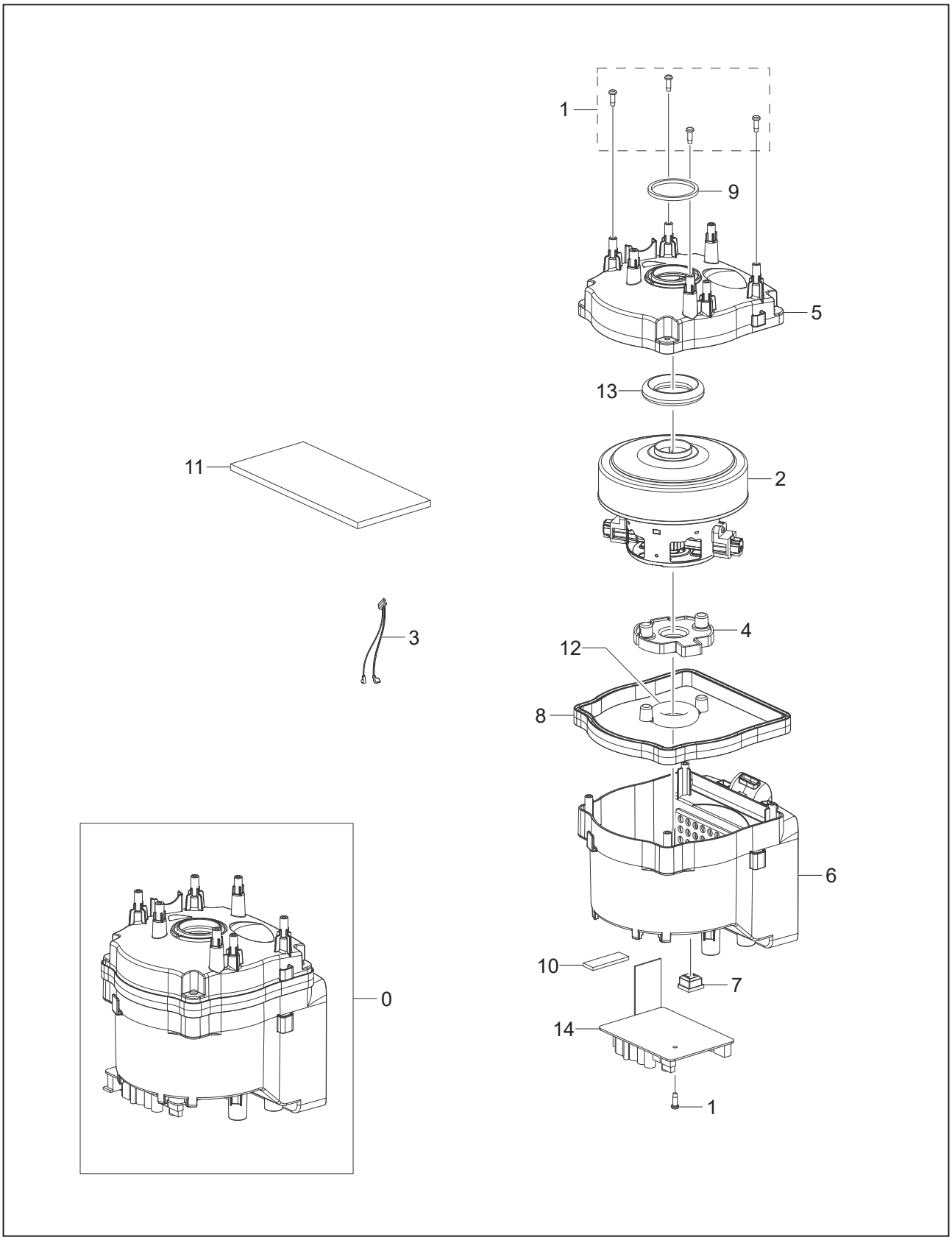

Ce document est la propriété de Samsung Electronics et peut être soumis à des
limitationslégales s'il est utilisé sansautorisation ou à des fins autres que la réparation des produits Samsung.

Vue éclatée et liste des pièces

N° loc.	N° code	Description	Qté	Service	Remarques
0	DJ94-00957A	PIÈCES DU MOTEUR	1	SND	
1	6003-000170	TYPE DE VIS	5	SND	
2	DJ31-00106C	VENTILATEUR MOTEUR UNIVERSEL	1	SD	
3	DJ39-00105C	FAISCEAU DE FILS-MOTEUR	1	SD	
4	DJ61-01402A	SUPPORT-MOTEUR	1	SND	
5	DJ61-02715A	BOÎTIER MOTEUR-HAUT	1	SD	
6	DJ61-02716A	BOÎTIER MOTEUR-BAS	1	SND	
7	DJ63-01306A	JOINT DE FIL	1	SD	
8	DJ63-01738A	JOINT BOÎTIER MOTEUR	1	SND	
9	DJ63-01753A	JOINT ETC	1	SND	
10	DJ63-01760A	JOINT ETC	1	SND	
11	DJ63-50138H	ÉPONGE MOTEUR	1	SD	
12	DJ69-00398A	ANNEAU COUSSIN	1	SD	
13	DJ69-00511A	ANNEAU COUSSIN	1	SD	
14	DJ92-00105K	ENSEMBLE PCB PRINCIPAL	1	SD	

※ SD : SERVICE DISPONIBLE / SND : SERVICE NON DISPONIBLE

Ce document est la propriété de Samsung Electronics et peut être soumis à des
limitationslégales s'il est utilisé sansautorisation ou à des fins autres que la réparation des produits Samsung.

2-5-11. Vue éclatée du guide d'air de la station de nettoyage et liste de pièces

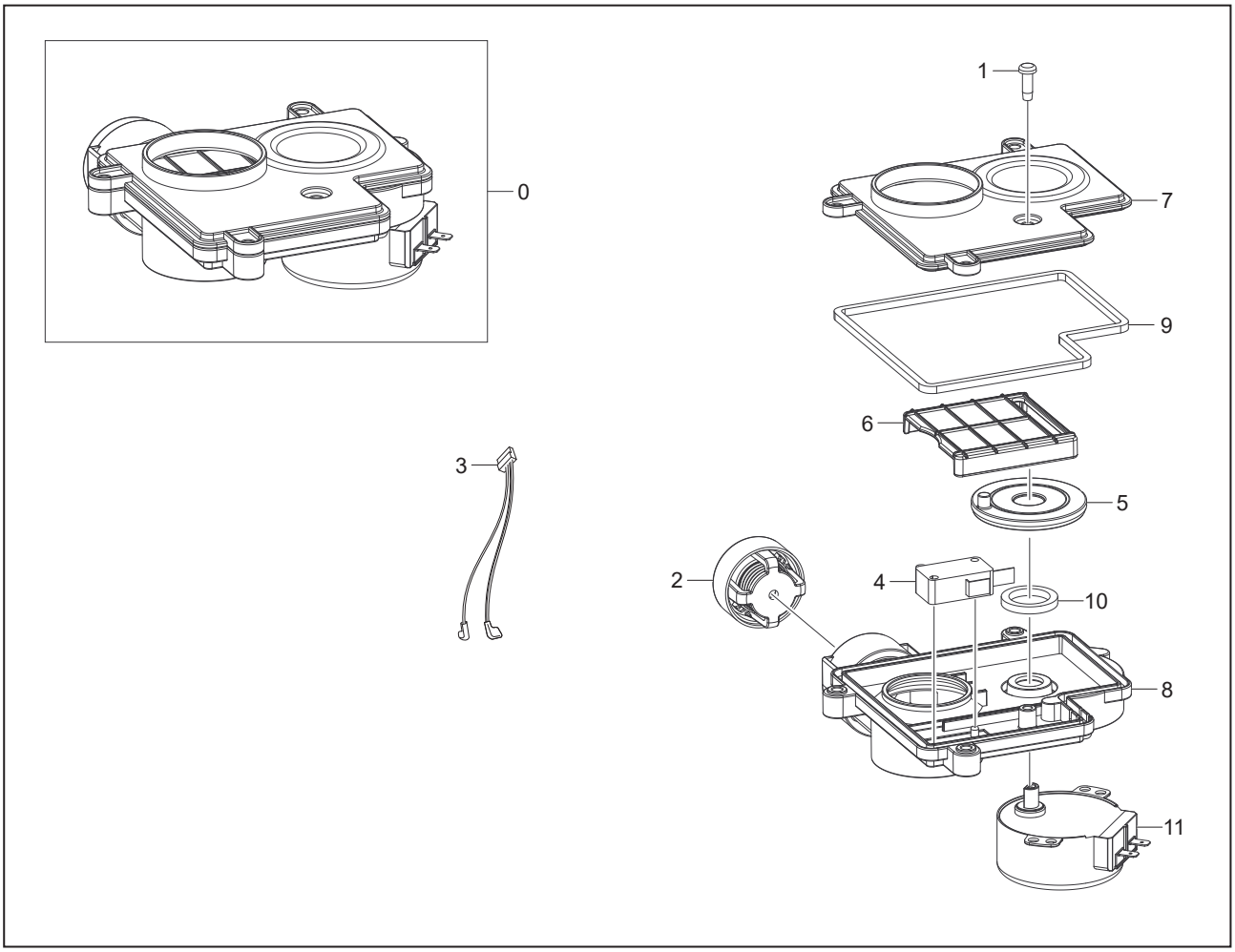

N° loc.	N° code	Description	Qté	Service	Remarques
0	DJ97-02808A	ENSEMBLE GUIDE D'AIR	1	SND	
1	6003-000170	TYPE DE VIS	3	SND	
2	DJ31-00176A	MOTEUR ENGRENÉ	1	SD	
3	DJ39-00300A	FAISCEAU DE FILS-MOTEUR	1	SD	
4	DJ39-00302A	FAISCEAU DE FILS-COMMUTATEUR	1	SD	
5	DJ61-02717A	GUIDE ETC	1	SND	
6	DJ61-02718A	PLAQUE DE GUIDE	1	SND	
7	DJ61-02719A	SUPPORT ETC	1	SND	
8	DJ61-02720A	SUPPORT MOTEUR	1	SND	
9	DJ63-01752A	JOINT ETC	1	SND	
10	DJ63-01754A	JOINT ETC	1	SND	
11	DJ97-01965A	ENSEMBLE AMORTISSEUR	1	SD	

※ SD : SERVICE DISPONIBLE / SND : SERVICE NON DISPONIBLE

Ce document est la propriété de Samsung Electronics et peut être soumis à des
limitationslégales s'il est utilisé sansautorisation ou à des fins autres que la réparation des produits Samsung.

2-5-12. Vue éclatée de la grille arrière de la station de nettoyage et liste de pièces

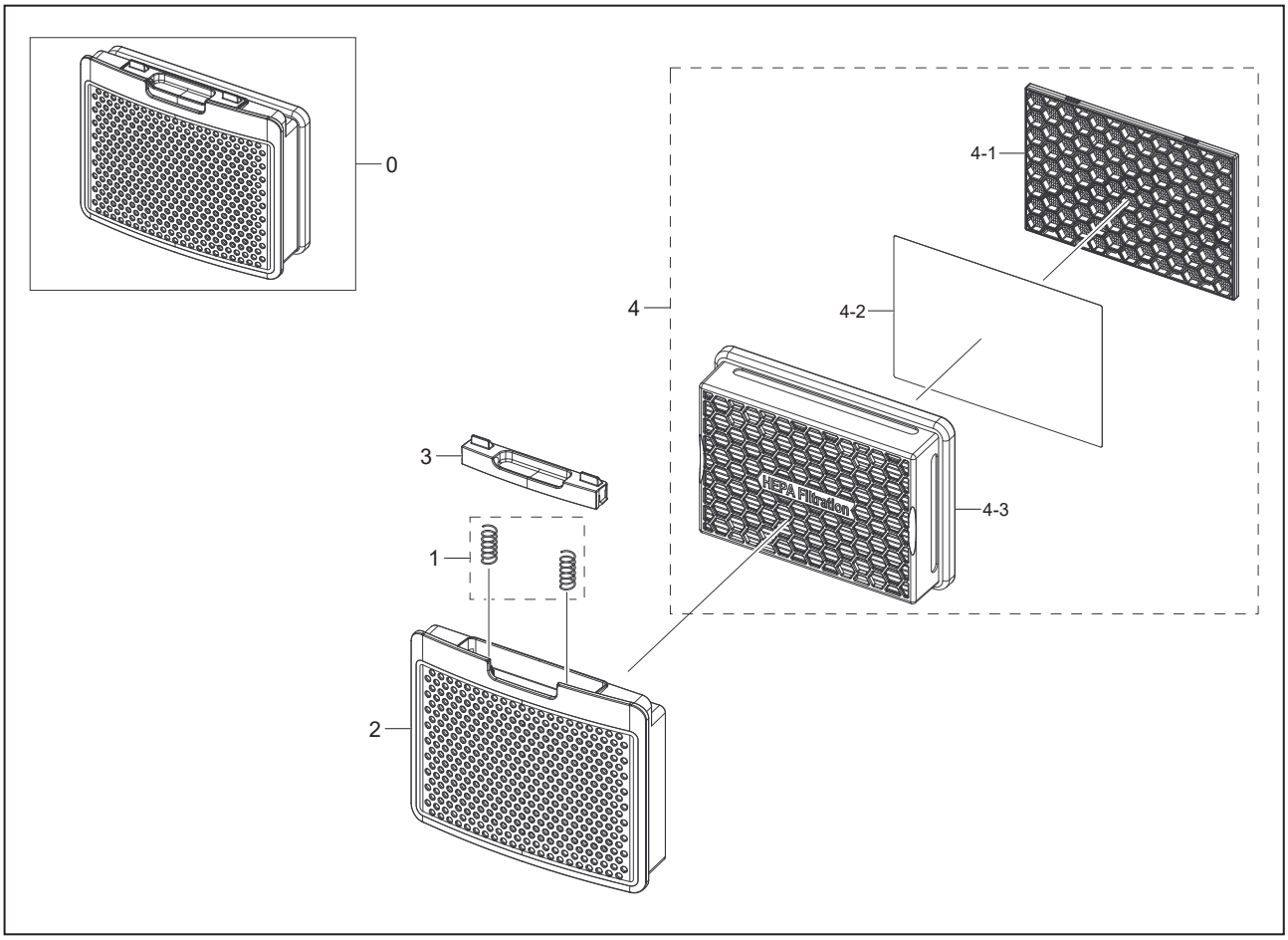

N° loc.	N° code	Description	Qté	Service	Remarques
0	DJ97-02805A	GRILLE ARRIÈRE	1	SND	
1	DJ61-01350A	BOUTON À RESSORT ETC	2	SD	
2	DJ64-01394A	GRILLE ARRIÈRE	1	SND	
3	DJ64-01395A	COULISSE DE SERRURE	1	SND	
4	DJ97-02830A	PRISE DE FILTRE	1	SD	
4-1	DJ63-01298A	SORTIE DU FILTRE	1	SD	
4-2	DJ63-01756A	ABSORBEUR ETC	1	SND	
4-3	DJ97-01982B	PRISE DE FILTRE	1	SD	

※ SD : SERVICE DISPONIBLE / SND : SERVICE NON DISPONIBLE

Ce document est la propriété de Samsung Electronics et peut être soumis à des
limitationslégales s'il est utilisé sansautorisation ou à des fins autres que la réparation des produits Samsung.

2-5-13. Vue éclatée du couvercle de poussière de la station de nettoyage et liste de pièces

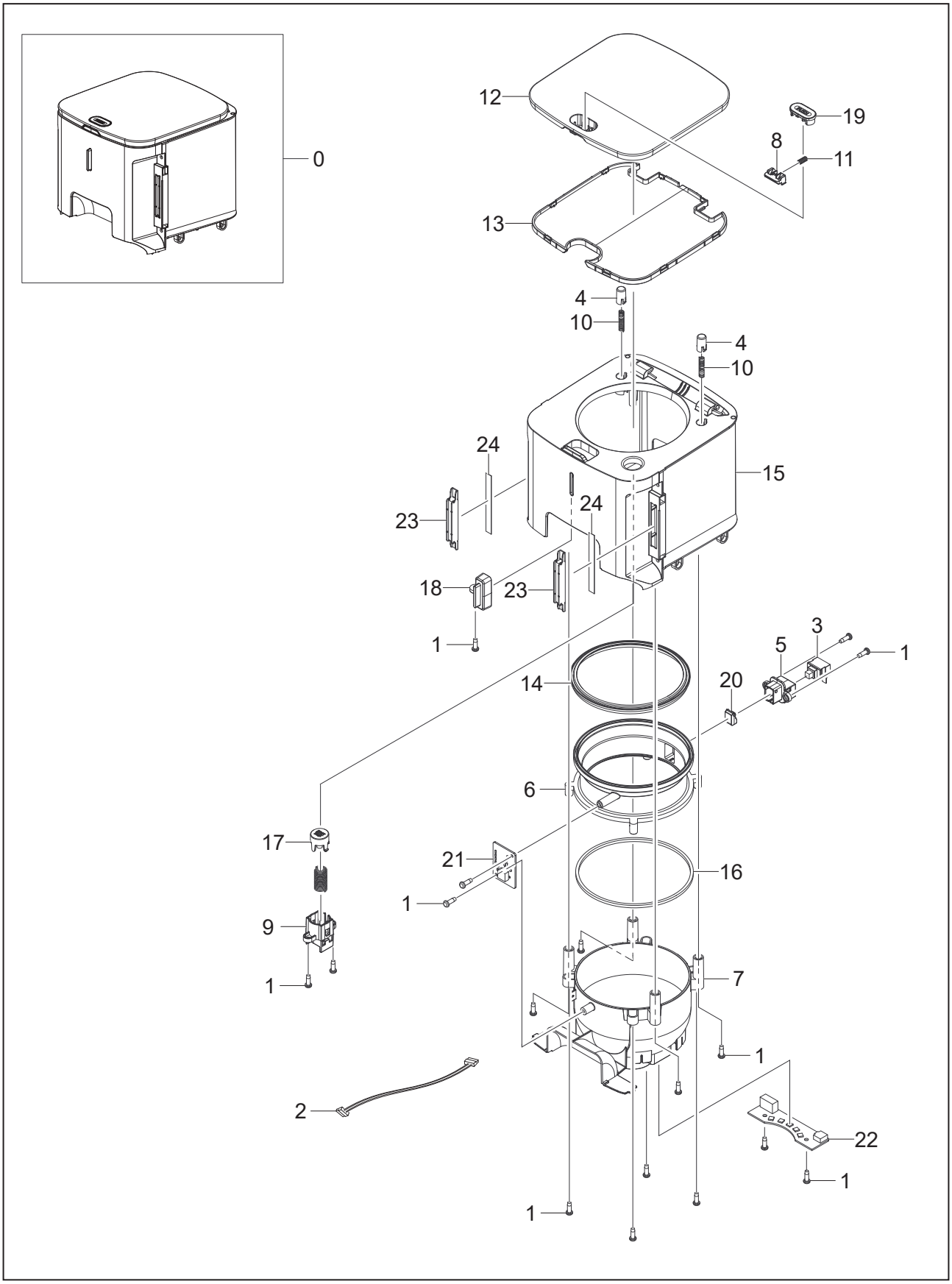

Ce document est la propriété de Samsung Electronics et peut être soumis à des
limitationslégales s'il est utilisé sansautorisation ou à des fins autres que la réparation des produits Samsung.

Vue éclatée et liste des pièces

N° loc.	N° code	Description	Qté	Service	Remarques
0	DJ97-02807A	COUVERCLE POUSSIÈRE	1	SND	
1	6003-000170	TYPE DE VIS	17	SND	
2	DJ39-00299A	FAISCEAU DE FILS-PBA	1	SD	
3	DJ39-00333A	FAISCEAU DE FILS-COMMUTATEUR	1	SD	
4	DJ61-02726A	SUPPORT ETC	2	SND	
5	DJ61-02727A	SUPPORT ETC	1	SND	
6	DJ61-02728A	SUPPORT MOY	1	SND	
7	DJ61-02729A	GUIDE D'AIR	1	SND	
8	DJ61-02730A	PINCE GUIDE	1	SND	
9	DJ61-02731A	SUPPORT DE BOUTON	1	SND	
10	DJ61-02755A	RESSORT À BOBINE	2	SND	
11	DJ61-02756A	RESSORT À BOBINE	1	SND	
12	DJ63-01741A	COUVERCLE POUSSIÈRE	1	SND	
13	DJ63-01742A	COUVERCLE POUSSIÈRE-BAS	1	SND	
14	DJ63-01743A	JOINT	1	SND	
15	DJ63-01744A	BASE DU COUVERCLE	1	SD	
16	DJ63-01754A	JOINT ETC	1	SND	
17	DJ64-01396A	BOUTON ALIMENTATION	1	SND	
18	DJ64-01397A	DEL FENÊTRE	1	SND	
19	DJ64-01398A	BOUTON-POUSSOIR	1	SND	
20	DJ66-00859A	LEVIER DU COMMUTATEUR	1	SND	
21	DJ92-00194A	MODULE	1	SD	
22	DJ92-00195A	MODULE	1	SD	
23	DJ97-02809A	ENSEMBLE AIMANT	2	SND	
24	DJ61-02819A	PLAQUE À RESSORT	2	SD	

※ SD : SERVICE DISPONIBLE / SND : SERVICE NON DISPONIBLE

Ce document est la propriété de Samsung Electronics et peut être soumis à des
limitationslégales s'il est utilisé sansautorisation ou à des fins autres que la réparation des produits Samsung.

2-5-14. Vue éclatée du châssis de poussière de la station de nettoyage et liste de pièces

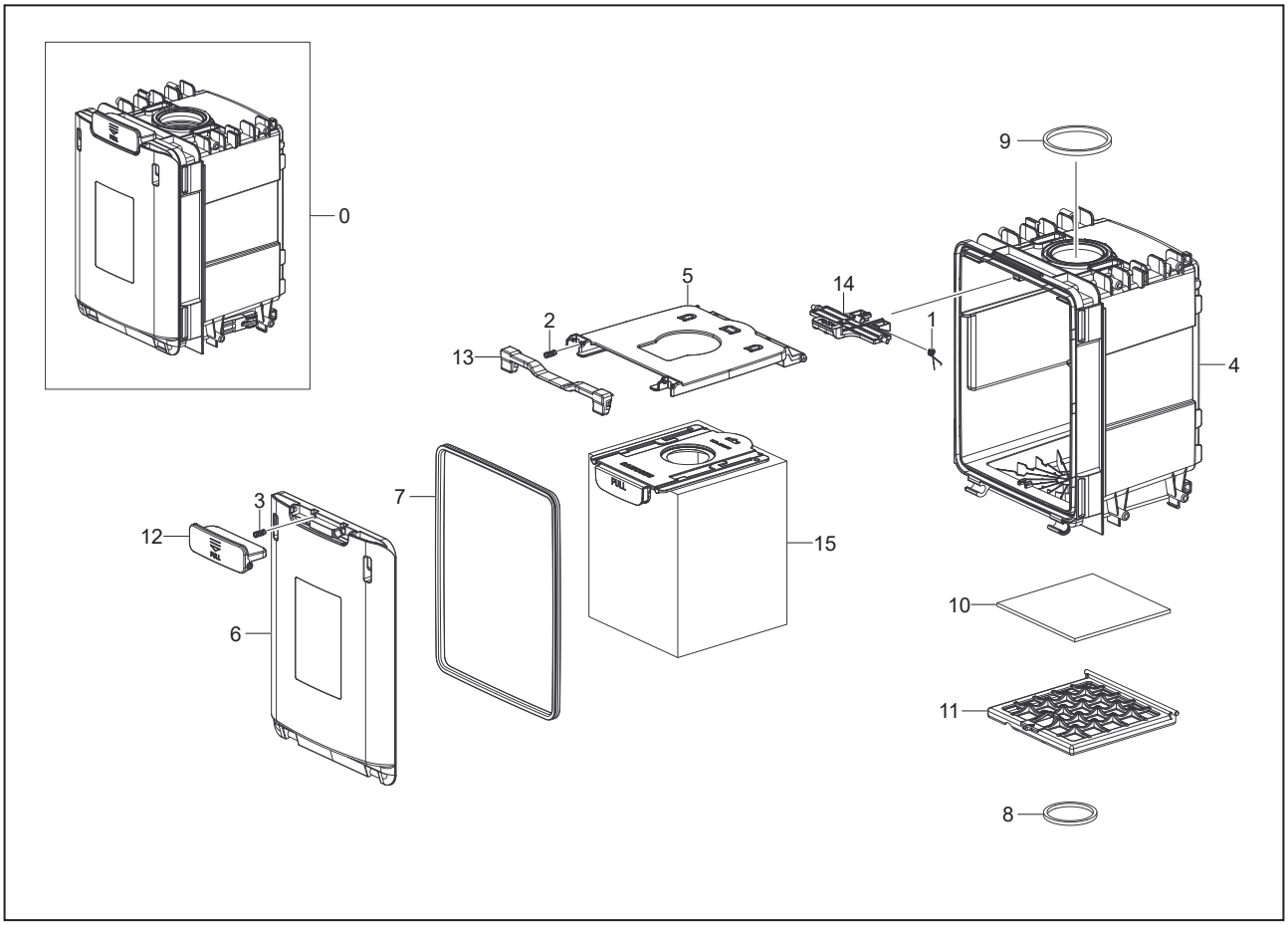

N° loc.	N° code	Description	Qté	Service	Remarques
0	DJ97-02806A	CHÂSSIS POUSSIÈRE	1	SND	
1	DJ61-01392A	RESSORT ETC-S/FILTRE	1	SD	
2	DJ61-02322A	RESSORT À BOBINE	1	SD	
3	DJ61-02593A	RESSORT À BOBINE	1	SND	
4	DJ61-02722A	CHÂSSIS DE POUSSIÈRE	1	SND	
5	DJ61-02723A	FILTRE DE SOUTIEN	1	SND	
6	DJ63-01739A	COUVERCLE AVANT	1	SND	
7	DJ63-01740A	JOINT DE CONDUIT	1	SND	
8	DJ63-01753A	JOINT ETC	1	SND	
9	DJ63-01757A	JOINT ETC	1	SND	
10	DJ63-40106C	FILTRE DE GRILLE	1	SD	
11	DJ64-01176A	FILTRE DE GRILLE	1	SD	
12	DJ65-00089A	PINCE DE POUSSIÈRE	1	SND	
13	DJ66-00857A	LEVIER DE DÉGAGEMENT	1	SND	
14	DJ66-00858A	LEVIER DE SÉCURITÉ	1	SND	
15	DJ67-00869A	SAC À POUSSIÈRE MICRO	1	SD	

※ SD : SERVICE DISPONIBLE / SND : SERVICE NON DISPONIBLE

Ce document est la propriété de Samsung Electronics et peut être soumis à des
limitationslégales s'il est utilisé sansautorisation ou à des fins autres que la réparation des produits Samsung.

2-5-15. Vue éclatée du cyclone de la station de nettoyage et liste de pièces

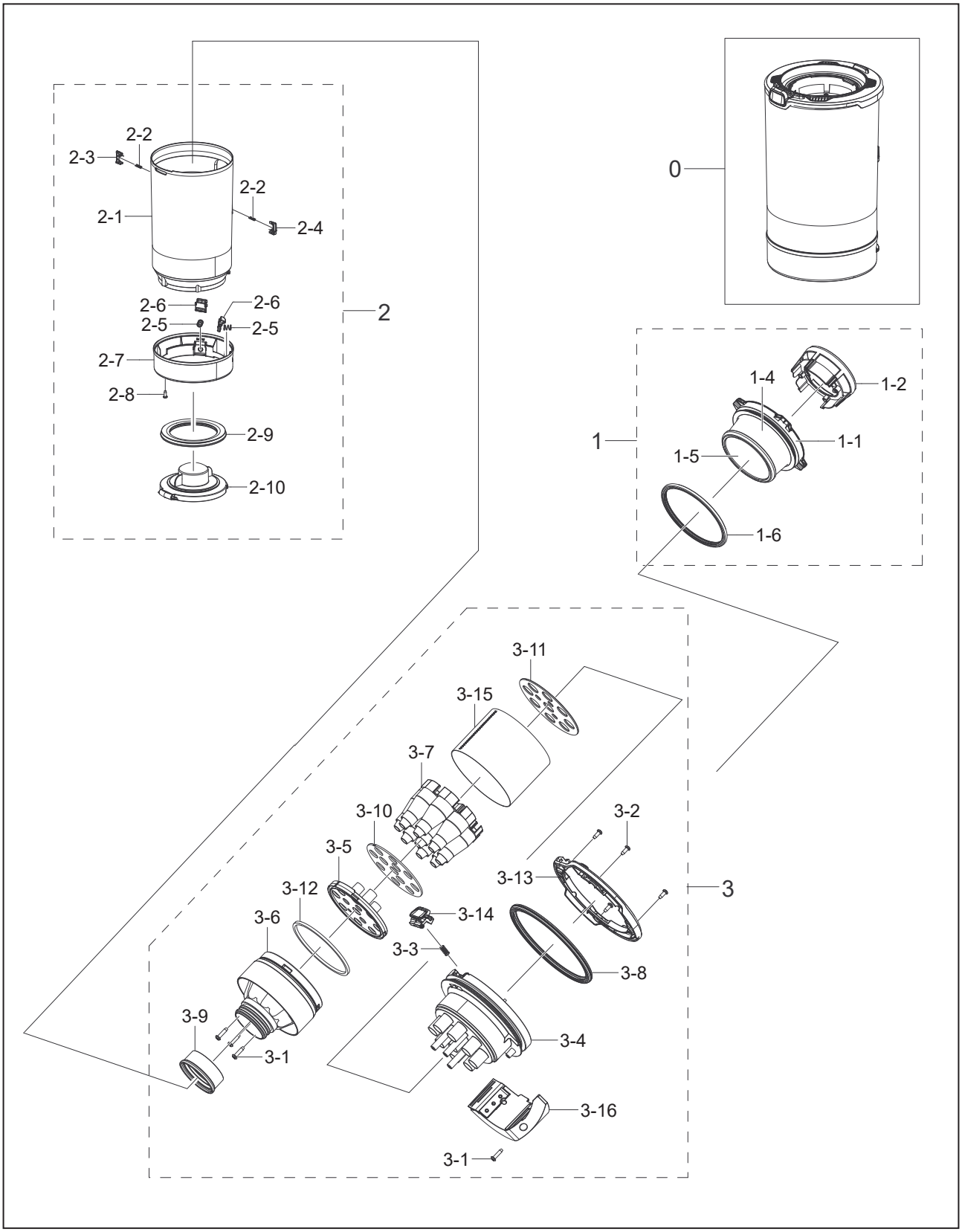

Ce document est la propriété de Samsung Electronics et peut être soumis à des
limitationslégales s'il est utilisé sansautorisation ou à des fins autres que la réparation des produits Samsung.

Vue éclatée et liste des pièces

N° loc.	N° code	Description	Qté	Service	Remarques
0	DJ97-02839*	CYCLONE	1	SD	
1	DJ97-02649A	FILTRE	1	SD	
1-1	DJ61-02590A	SUPPORT FILTRE	1	SND	
1-2	DJ61-02591A	FILTRE DE SOUTIEN	1	SND	
1-3	DJ63-01671A	SUPPORT DE JOINT	1	SND	
1-4	DJ63-01678A	FILTRE CYCLONE	1	SND	
1-5	DJ63-01679A	FILTRE CYCLONE	1	SND	
1-6	DJ67-00837A	CAPUCHON ETC	1	SND	
2	DJ97-02811C	ENSEMBLE DU BOÎTIER	1	SD	
2-1	DJ61-02733A	BOÎTIER CYCLONE	1	SND	
2-2	DJ61-02594A	RESSORT À BOBINE	2	SND	
2-3	DJ64-01363A	BOUTON CYCLONE-DROITE	1	SND	
2-4	DJ64-01362A	BOUTON CYCLONE-GAUCHE	1	SND	
2-5	DJ61-02767A	RESSORT À BOBINE	2	SND	
2-6	DJ64-01400A	BOUTON CYCLONE	2	SND	
2-7	DJ61-02734A	SUPPORT DE BOUTON	1	SND	
2-8	6002-001262	TYPE DE VIS	1	SND	
2-9	DJ63-01745A	JOINT CYCLONE	1	SND	
2-10	DJ63-01746A	COUVERCLE CYCLONE-BAS	1	SND	
3	DJ97-02836B	GRILLE DE CYCLONE	1	SD	
3-1	6002-000462	VIS TARAUDEUSE	4	SND	
3-2	6002-001262	TYPE DE VIS	4	SND	
3-3	DJ61-02593A	RESSORT À BOBINE	1	SD	
3-4	DJ61-02761A	BOÎTIER CYCLONE-HAUT	1	SND	
3-5	DJ61-02762A	BOÎTIER CYCLONE-MOYEN	1	SND	
3-6	DJ61-02763A	BOÎTIER CYCLONE-BAS	1	SND	
3-7	DJ61-02765A	BOÎTIER CYCLONE-INTÉRIEUR	1	SND	
3-8	DJ63-01668A	JOINT CYCLONE-HAUT	1	SND	
3-9	DJ63-01670A	JOINT CYCLONE	1	SND	
3-10	DJ63-01761A	JOINT CYCLONE-INTÉRIEUR	1	SND	
3-11	DJ63-01762A	JOINT CYCLONE-MOYEN	1	SND	
3-12	DJ63-01763A	JOINT ETC	1	SND	
3-13	DJ64-01360*	CYCLONE DÉCORATIF-HAUT	1	SND	
3-14	DJ64-01361*	BOUTON CYCLONE	1	SND	
3-15	DJ64-01401A	GRILLE CYCLONE	1	SND	
3-16	DJ97-02838A	ENSEMBLE GUIDE D'AIR	1	SND	

※ SD : SERVICE DISPONIBLE / SND : SERVICE NON DISPONIBLE

Ce document est la propriété de Samsung Electronics et peut être soumis à des
limitationslégales s'il est utilisé sansautorisation ou à des fins autres que la réparation des produits Samsung.

2-5-16. Vue éclatée de la base du couvercle de la station de nettoyage et liste de pièces

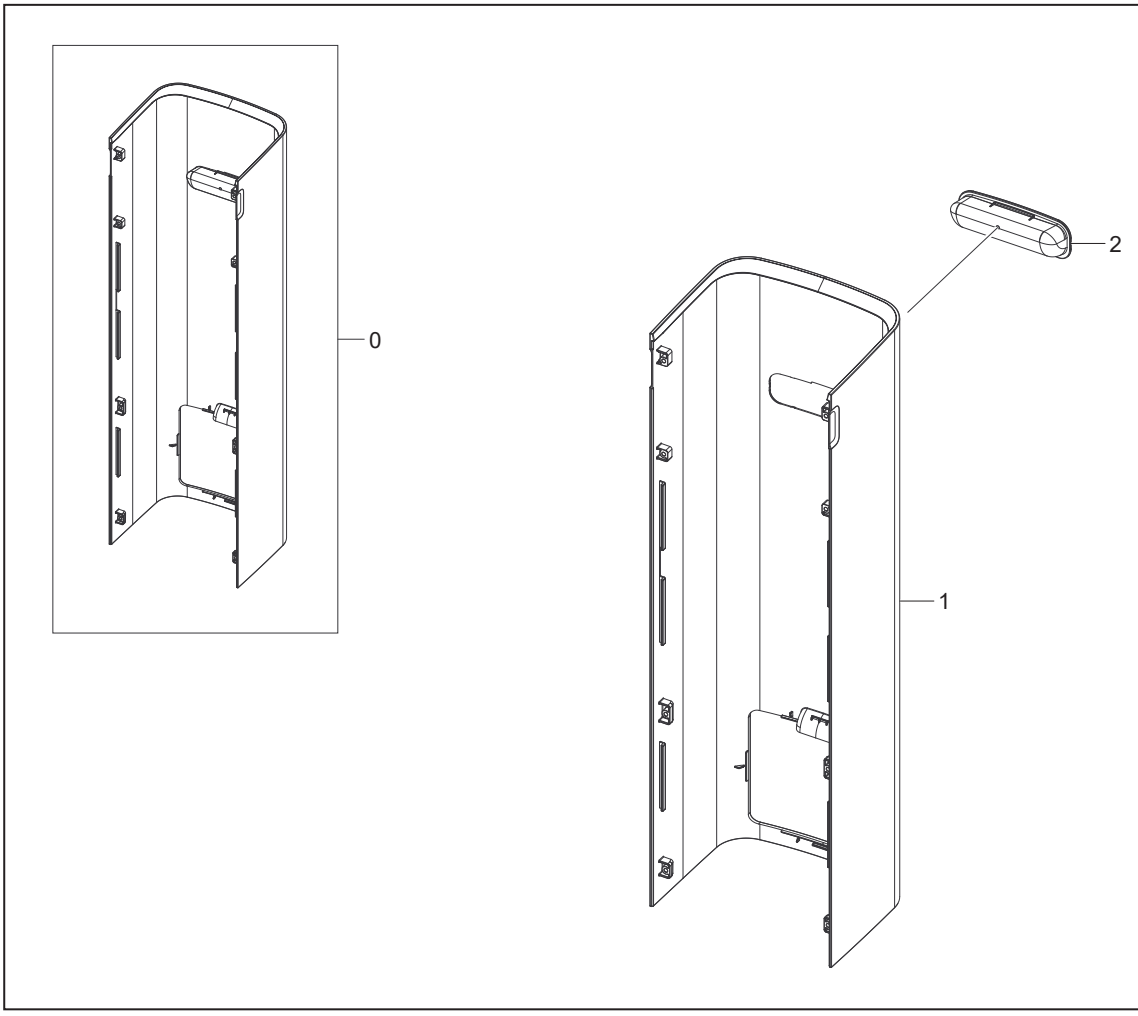

N° loc.	N° code	Description	Qté	Service	Remarques
0	DJ97-02825A	BASE DU COUVERCLE	1	SND	
1	DJ61-02724A	CADRE ARRIÈRE	1	SND	
2	DJ64-01399A	POIGNÉE DE TRANSPORT	1	SND	

※ SD : SERVICE DISPONIBLE / SND : SERVICE NON DISPONIBLE

Ce document est la propriété de Samsung Electronics et peut être soumis à des
limitationslégales s'il est utilisé sansautorisation ou à des fins autres que la réparation des produits Samsung.

2-5-17. Vue éclatée de l'avant du couvercle de la station de nettoyage et liste de pièces

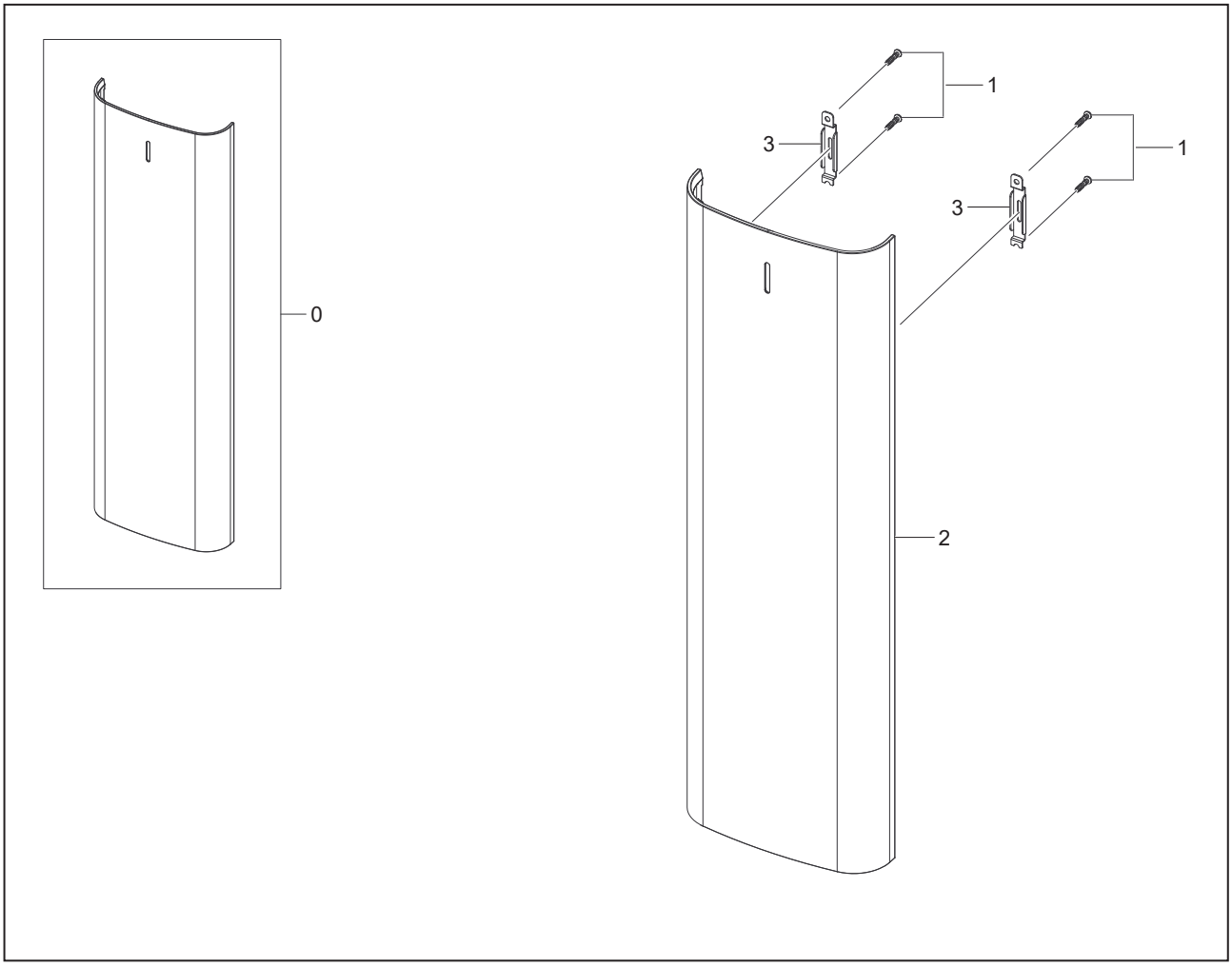

Loc No.	Code No	Description	Q'ty	Service	Remarks
0	DJ97-02826A	AVANT DU COUVERCLE	1	SD	
1	6003-000170	TYPE DE VIS	4	SND	
2	DJ61-02725A	CADRE AVANT	1	SND	
3	DJ63-01758A	PLAQUE DU COUVERCLE	2	SND	

※ SD : SERVICE DISPONIBLE / SND : SERVICE NON DISPONIBLE

Ce document est la propriété de Samsung Electronics et peut être soumis à des
limitationslégales s'il est utilisé sansautorisation ou à des fins autres que la réparation des produits Samsung.

2-5-18. Pet Brush Exploded view and parts list

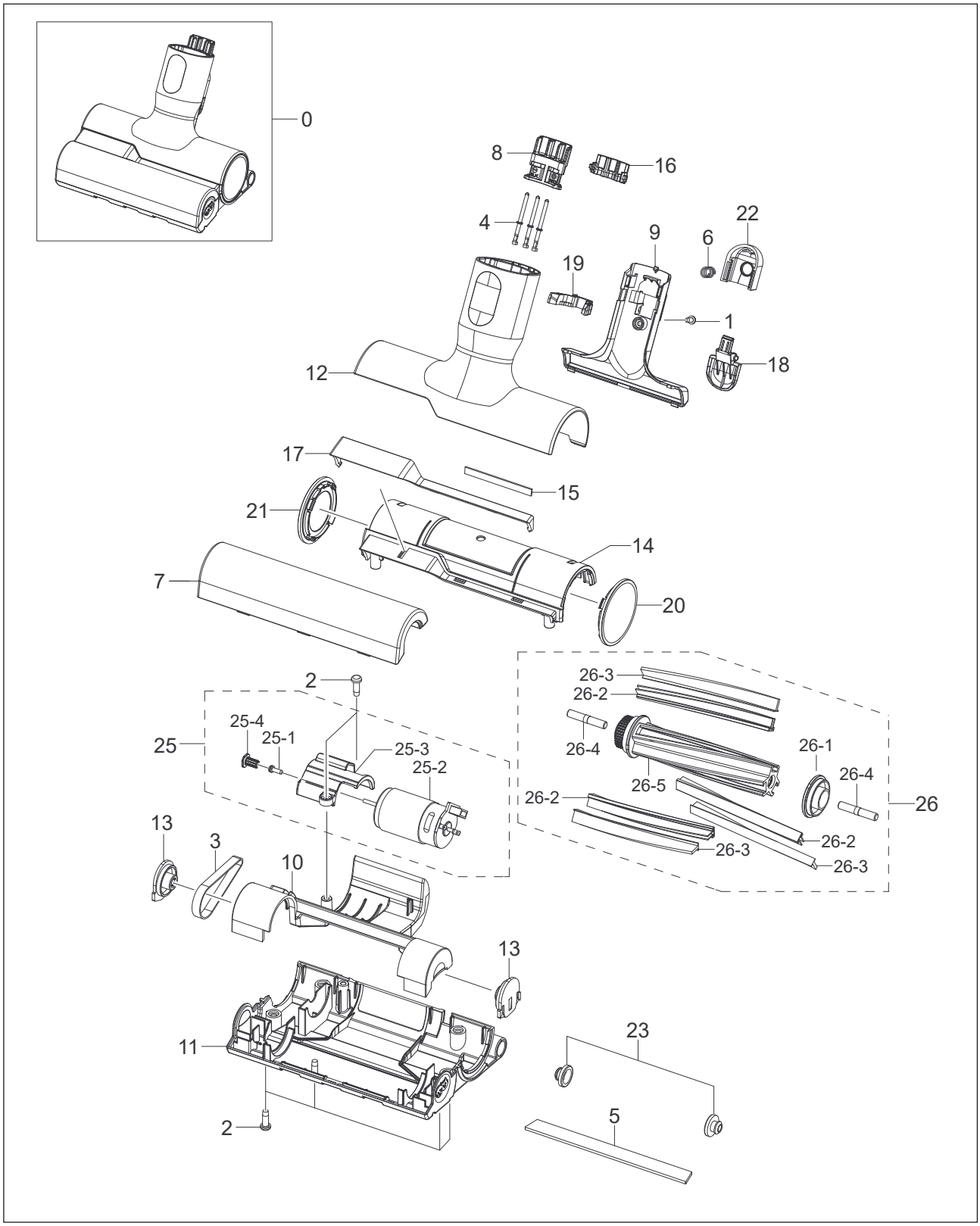

Ce document est la propriété de Samsung Electronics et peut être soumis à des
limitationslégales s'il est utilisé sansautorisation ou à des fins autres que la réparation des produits Samsung.

Vue éclatée et liste des pièces

Loc No.	Code No	Description	Specification	Q'ty	Service	Remarks
0	DJ97-02812D	ASSY BRUSH	VS9500A,MINI TURBO PET,BLACK C/METAL SOLID,EXP	1	SA	
1	6002-000630	SCREW-TAPPING	PH,+,2S,M3,L8,ZPC(WHT),SWRCH18A	1	SNA	
2	6003-000170	SCREW-TAPTYPE	PH,+,B,M4,L12,ZPC(WHT),SWRCH18A,TAPPING	6	SNA	
3	6602-002831	BELT-TIMING GEAR	2M-130-6,NBR,T1.36,BLK	1	SNA	
4	DJ39-00283A	WIRE HARNESS-MOTOR	2P,BRUSH(MINI TURBO),UL1007,#24,VS9000RL,BLK,RED, 21.9V/2.0A	1	SNA	
5	DJ60-00061A	SPACER BRUSH	MINI TURBO PET BRUSH,WOOL,L125,T2,AIR BORNE GRAY3	1	SA	
6	DJ61-00584A	SPRING ETC-CAP	VC-MBM940,HSWR,CD0.7,OD7.2,L8.5,NT4,BLUING	1	SA	
7	DJ61-02485A	CASE DRUM	VS8000ML,PC,GRAY TR-P,SR1000,MINI TURBO, Grade : 3022R	1	SNA	
8	DJ61-02551A	HOLDER TERMINAL	VS9000NL,PC,L30,EBONY BLACK,V-0,3025N1	1	SNA	
9	DJ61-02566E	HOLDER WIRE	VS9500,PC,L,BLACK CHROMETAL SOLID,SA-1220	1	SA	
10	DJ61-02737A	GUIDE AIR	VS9200TL,ABS,Length,HG-0760GP,EBONY BLACK,MINI TURBO PET	1	SNA	
11	DJ61-02738A	BODY BRUSH	VS9200TL,PC,BLACK,MINI TURBO PET BRUSH,ES3022N	1	SNA	
12	DJ62-00461E	PIPE CONNECTOR	VS9500,PC,BLACK CHROMETAL SOLID,SA-1220	1	SNA	
13	DJ63-00604A	COVER-DRUM	UPRIGHT,POM,-,BISSELL,-,BLACK,-,K300,K300,-	2	SA	
14	DJ63-01605F	COVER BRUSH	VS9500,ABS,BLACK CHROMETAL SOLID,HG-0760GP,MINI TURBO BRUSH	1	SNA	
15	DJ63-01628A	GASKET ETC	VS8000ML,EVA FOAM,-,-,W5,L52,-,-,MINI TURBO	1	SNA	
16	DJ63-01651A	COVER TERMINAL	VS9000NL,PC,V-0,EBONY BLACK,HN-1064I	1	SNA	
17	DJ64-01331C	DECORATION COVER	VS9200TL,PET TOOL,ABS,AIRBORNE,SATIN TITANIUM,SPRAY	1	SNA	
18	DJ64-01348L	KNOB PIPE	VS9500AL,PC,-,BLACK CHROMETAL SOLID,-,SA-1220,TAB 2.0	1	SNA	
19	DJ66-00823A	LEVER RELEASE	VS9000NL,PC,-,3022R,GRAY TR-P,-	1	SNA	
20	DJ67-00807F	CAP BODY	VS9500,ABS,HG-0760GP,BLACK CHROMETAL SOLID	1	SNA	
21	DJ67-00808F	CAP AIR	VS9500,ABS,HG-0760GP,BLACK CHROMETAL SOLID	1	SNA	
22	DJ67-00828L	CAP KNOB	VS9500AL,PC,SA-1220,BLACK CHROMETAL SOLID,TAB 2.0	1	SNA	
23	DJ67-00865A	CAP ETC	VS9200TL,NBR,BLACK	2	SNA	
24	DJ68-00816X	LABEL RATING	VCA-PTA95,PET,W20.5,L15,PET BRUSH	1	SNA	
25	DJ94-00891B	ASSY MOTOR PARTS	VS9000RL,RS390,MINI BRUSH	1	SNA	
25-1	6006-000112	SCREW-MACHINE	PH,+,WS,M2.6,L8,ZPC(WHT),SWRCH18A	1	SNA	
25-2	DJ31-00148D	MOTOR DC	7111rpm,18.0V,0.72A,19.9W	1	SNA	
25-3	DJ61-02498A	HOLDER MOTOR	VS8000ML,ABS,-,L42,EBONY BLACK,-,HB,HG-0760GP,MINI TURBO	1	SNA	
25-4	DJ66-00801A	PULLEY TURBINE	VS8000ML,SMF5030,-,-,-,METAL POWDER, 9-GROOVE, BELT-TYPE	1	SNA	
25-5	DJ92-00184A	ASSY MODULE	BRUSH MOTOR,VS9000RL,GREEN,Standard	1	SNA	
26	DJ97-02813A	ASSY DRUM BRUSH	VS9200TL,L126.4,YELLOW HALO,MINI TURBO PET BRUSH	1	SA	
26-1	DJ61-02749A	HOLDER-DRUM	VS9200TL,PP+TD30%,L5,YELLOW HALO,HB,CT453S/ S2003,MINI TURBO PET	1	SNA	
26-2	DJ62-00482A	NOZZLE BRUSH	MINI TURBO PET BRUSH,PA6,T0.2,W5.5,L98.5,CERULEAN BLUE,-,-,-,PJA61T512	3	SNA	
26-3	DJ62-00513A	NOZZLE DRUM	VS9500AL,HNBR,-,-,-,GRAY,-,-,-,Pet Brush 1.0,-	3	SNA	
26-4	DJ66-00206B	SHAFT DRUM	UPRIGHT,SM20C,L29,OD4.95,NATURAL,-,-,-,BISSELL	2	SNA	
26-5	DJ66-00863A	DRUM BRUSH	VS9200TL,PP+TD30%,-,CT453S,YELLOW HALO,-,CT453S/ S2003,MINI TURBO PET	1	SNA	

※ SA : SERVICE AVAILABLE / SNA : SERVICE not AVAILABLE

Ce document est la propriété de Samsung Electronics et peut être soumis à des
limitationslégales s'il est utilisé sansautorisation ou à des fins autres que la réparation des produits Samsung.

3. Schéma de câblage

3-1. Schéma de câblage du nettoyeur

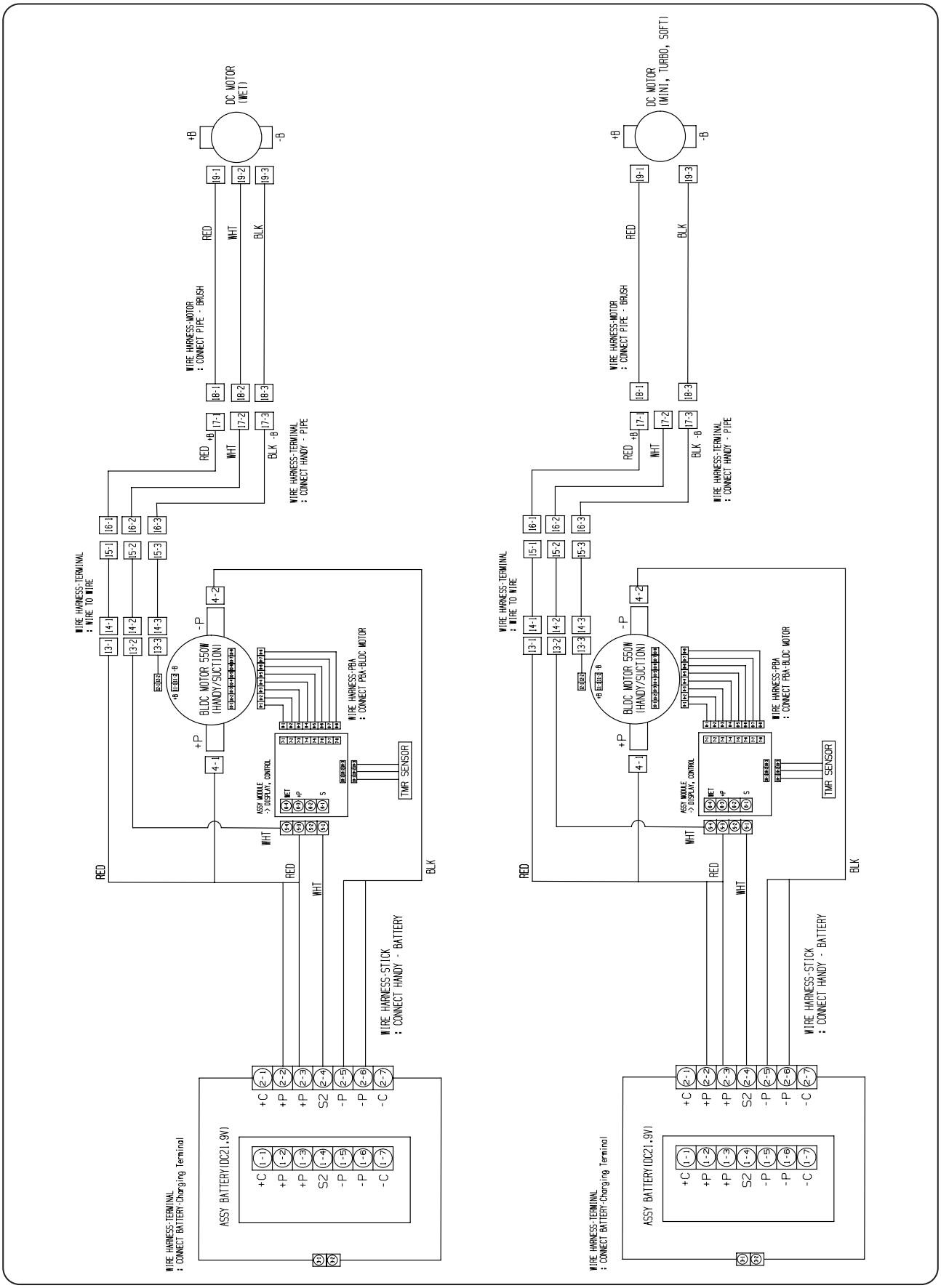

Ce document est la propriété de Samsung Electronics et peut être soumis à des
limitationslégales s'il est utilisé sansautorisation ou à des fins autres que la réparation des produits Samsung.

3-2. Schéma de câblage de la station de nettoyage

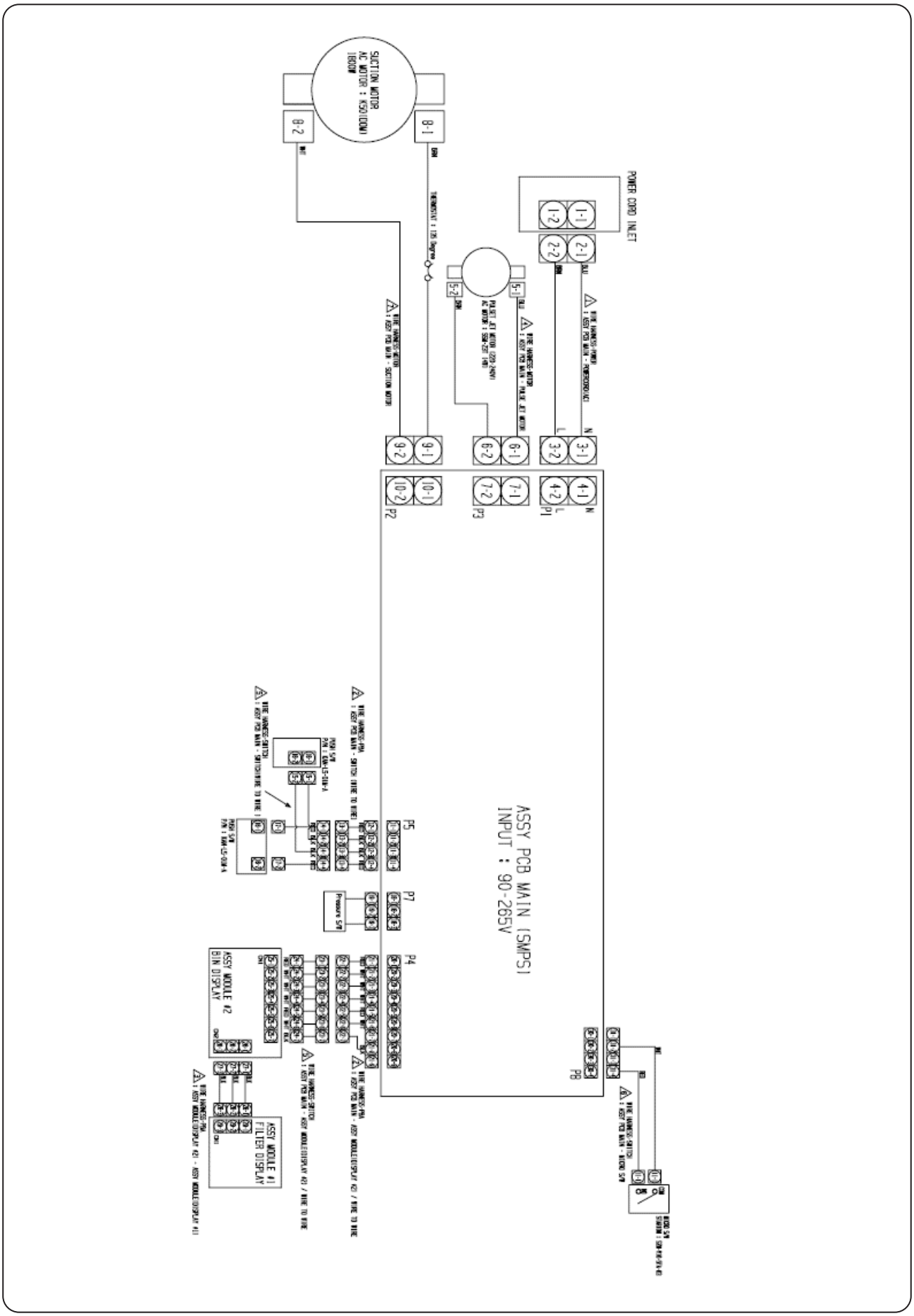

Ce document est la propriété de Samsung Electronics et peut être soumis à des
limitationslégales s'il est utilisé sansautorisation ou à des fins autres que la réparation des produits Samsung.

4. Schéma du circuit électronique

4-1. VS7000 (DJ92-00178A)

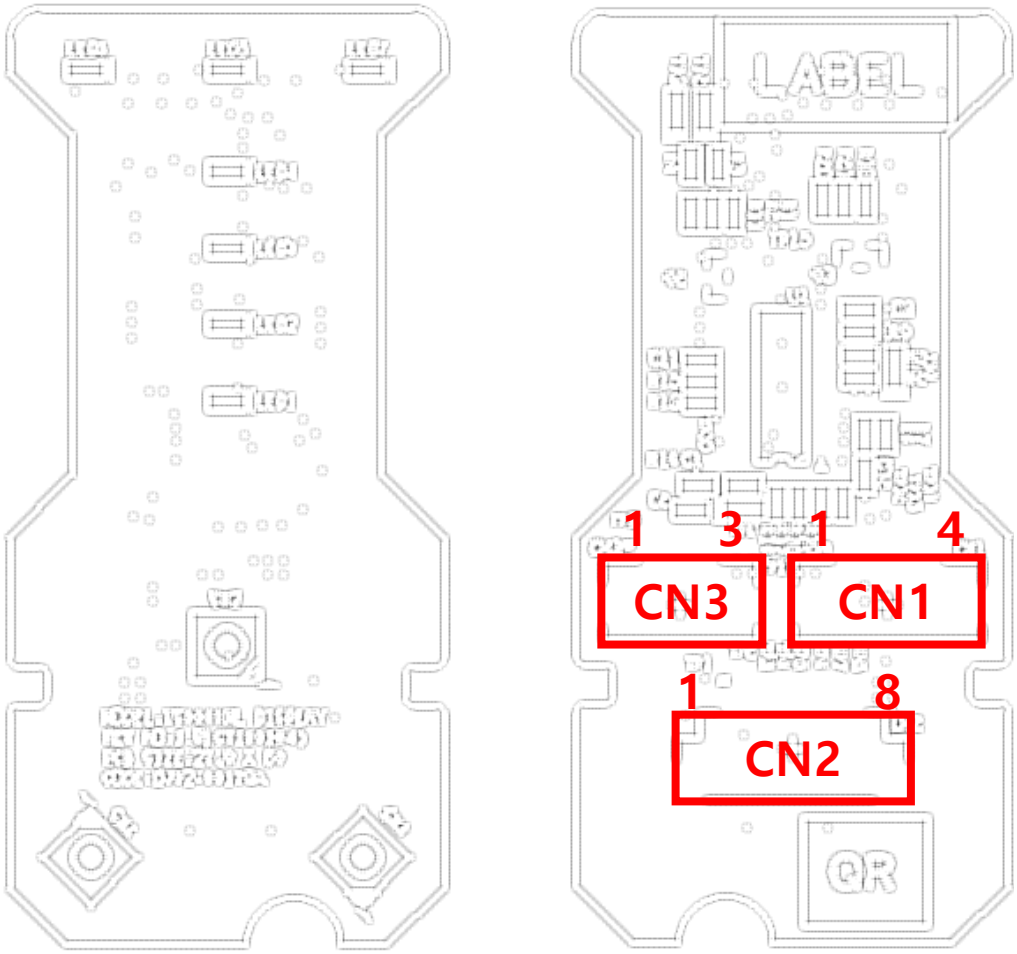

Code de la pièce	Loc.	1	2	3	4	5	6	7	8
DJ92-00178A	CN1	SW2	N/C	SW2	Batterie P+				
	CN2	5V	Connecté à BLDC (COMMUTATEUR)	Connecté à BLDC (DEL)	Connecté à BLDC (DEL)	Connecté à BLDC (DEL)	Connecté à BLDC (DEL)	Connecté à BLDC (DÉTECTEUR	GND
	CN3	5V	TMR CAPTEUR	GND					

Ce document est la propriété de Samsung Electronics et peut être soumis à des
limitationslégales s'il est utilisé sansautorisation ou à des fins autres que la réparation des produits Samsung.

4-2. VS7000 (DJ31-00181A)

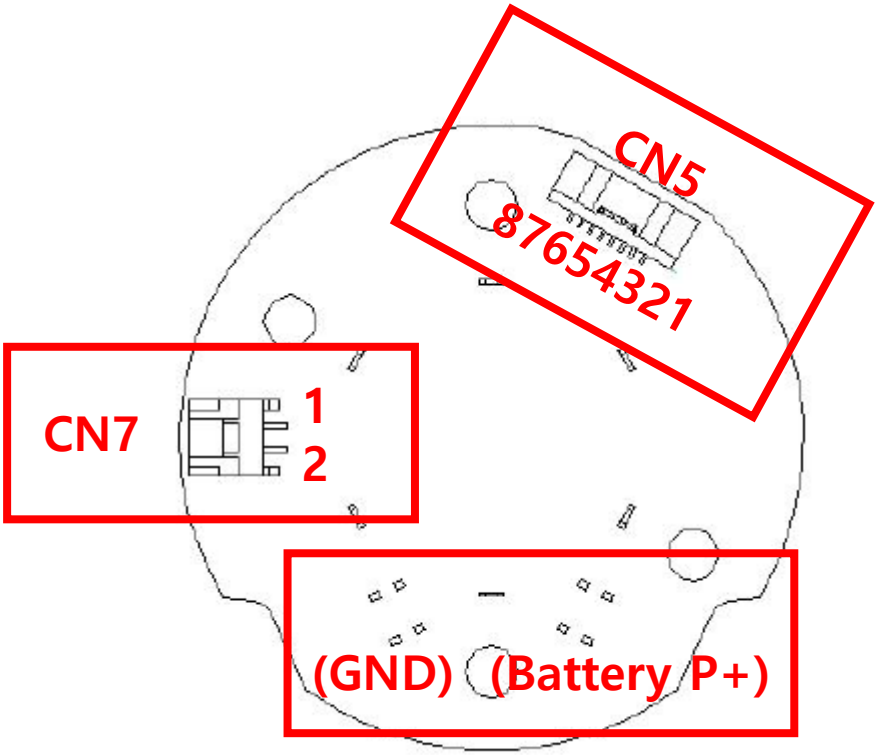

Code de la pièce	Loc.	1	2	3	4	5	6	7	8
DJ31-00181A	CN5	5V	Connecté à PBA	N/C	N/C	N/C	N/C	Connecté à PBA	GND
	CN7	Pinceau GND	Batterie P+						

This document is the property of Samsung Electronics and may be subject to legal restrictions
limitations légales. Il est interdit de reproduire ou de diffuser ce document sans autorisation préalable de Samsung Electronics.
Ce document est la propriété de Samsung Electronics et peut faire l'objet de restrictions légales
et/ou restrictions juridiques. Il est interdit de le reproduire ou de le diffuser sans autorisation préalable de Samsung Electronics.

4-3. VS7500 (DJ92-00178A)

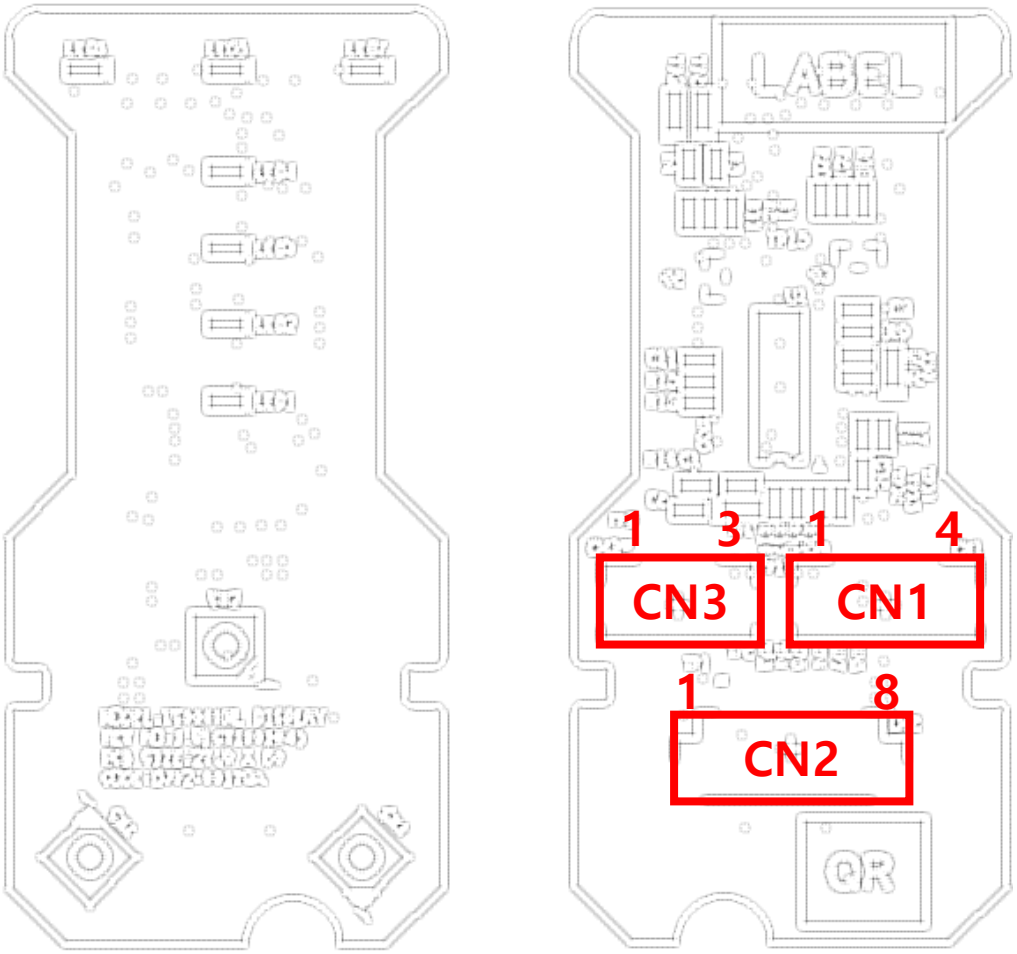

Code de la pièce	Loc.	1	2	3	4	5	6	7	8
DJ92-00178A	CN1	SW2	N/C	SW2	Batterie P+				
	CN2	5V	Connecté à BLDC (COMMUTATEUR)	Connecté à BLDC (DEL)	Connecté à BLDC (DEL)	Connecté à BLDC (DEL)	Connecté à BLDC (DEL)	Connecté à BLDC (DÉTECTEUR	GND
	CN3	5V	TMR CAPTEUR	GND					

Ce document est la propriété de Samsung Electronics et peut être soumis à des
limitationslégales s'il est utilisé sansautorisation ou à des fins autres que la réparation des produits Samsung.

4-4. VS7500 (DJ31-00164A)

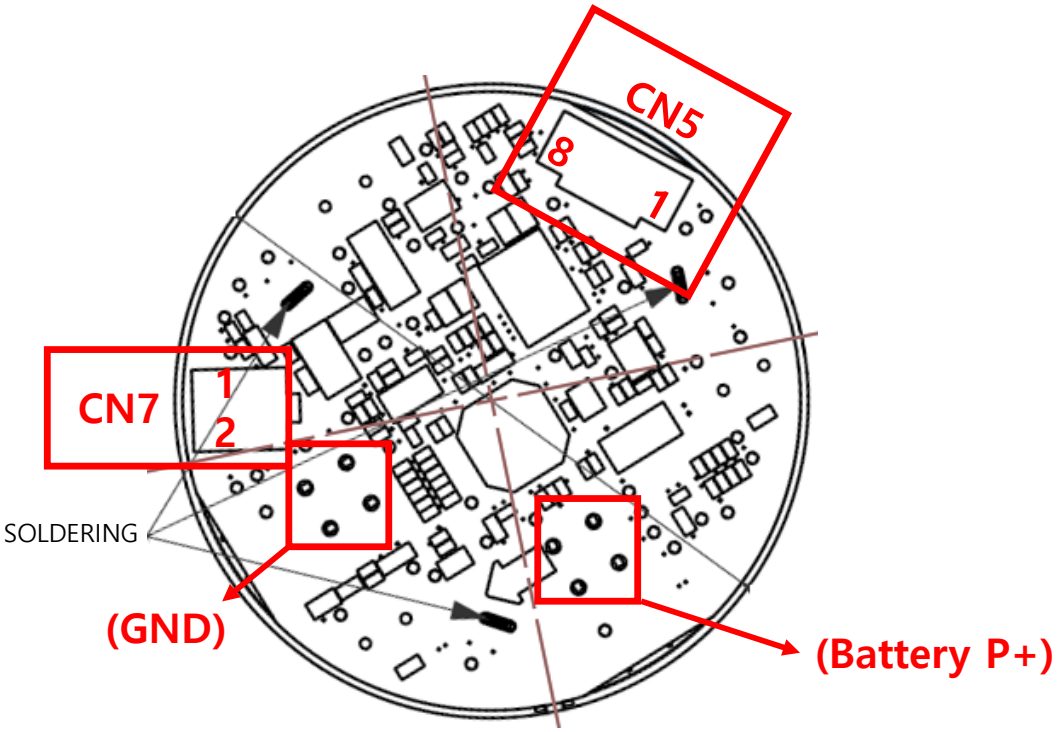

Code de la pièce	Loc.	1	2	3	4	5	6	7	8
DJ31-00164A	CN5	5V	Connecté à PBA (COMMUTATEUR)	Connecté à PBA (DEL)	Connecté à PBA (DEL)	Connecté à PBA (DEL)	Connecté à PBA (DEL)	Connecté à PBA (DÉTECTION D'HUMIDITÉ)	GND
	CN7	Connecté à la brosse (GND brosse)	Batterie P+						

Ce document est la propriété de Samsung Electronics et peut être soumis à des
limitationslégales s'il est utilisé sansautorisation ou à des fins autres que la réparation des produits Samsung.

5. Outils pour le démontage et le remontage

OUTIL		Remarques
	Screwdriver	Outils courants pour le service après-vente
	Nipper	
	Long nose pliers	
	Plastic scraper	

Ce document est la propriété de Samsung Electronics et peut être soumis à des
limitationslégales s'il est utilisé sansautorisation ou à des fins autres que la réparation des produits Samsung.

6. Démontage et remontage

6-1. Précautions et outils principaux

- ▶ Veillez à éteindre l'interrupteur d'urgence avant de démonter ou d'assembler l'appareil.
- ▶ Veillez à utiliser des pièces d'origine lorsque vous remplacez des composants électroniques (vérifiez le nom du modèle, la tension/le courant nominaux, la température de fonctionnement, etc.)
- ▶ Lors de la réparation de l'appareil, veillez à éloigner l'eau du faisceau de câbles et à l'assembler solidement. - Il ne doit pas glisser lorsque vous le tirez avec une force modérée.
- ▶ Faites attention lorsque vous tirez le faisceau de câbles, car la bobine peut s'étirer.
- ▶ Lors de la réparation de l'appareil, veillez à retirer complètement la poussière ou les substances étrangères du boîtier du connecteur, des pièces de connexion des fils, des contacts des bornes, etc.
  - Cela permettra d'éviter les risques d'incendie, comme les courts-circuits.
- ▶ Vérifiez si une trace d'eau a pénétré dans les composants électriques : si c'est le cas, remplacez les composants ou scellez la zone avec du ruban isolant.
- ▶ Vérifiez l'état assemblé des composants après la réparation de l'unité. Maintenez l'état assemblé au même niveau que l'état précédent.
- ▶ Vérifiez son environnement d'utilisation (l'aspirateur est destiné à un usage domestique et intérieur). S'il est utilisé à d'autres fins, cela peut causer des dommages importants à l'appareil (erreur de fonctionnement, dysfonctionnement, etc.).
  - Ne pas utiliser dans : les greniers, les sous-sols, les entrepôts, les bâtiments industriels, les zones aquatiques, les zones à risque d'incendie, les zones étroites et élevées comme les tables, les autres zones non résidentielles, etc.
- ▶ Outils nécessaires pour le démontage et le montage : tournevis, cutters, pinces à becs longs, grattoir à plastique
- ▶ Le montage s'effectue en suivant l'ordre inverse du démontage.
- ▶ Pour acheter des pièces de rechange, contactez le CENTRE DE SERVICE SAMSUNG ou le CENTRE CLIENT SAMSUNG (www.samsung.com/fr/support)

Ce document est la propriété de Samsung Electronics et peut être soumis à des limitationslégales s'il est utilisé sansautorisation ou à des fins autres que la réparation des produits Samsung.

6-2. Comment démonter l'unité principale

6-2-1. Méthode de démontage de l'aspirateur

1) Appuyez sur le bouton de détachement du réservoir à poussière pour le détacher de l'aspirateur.

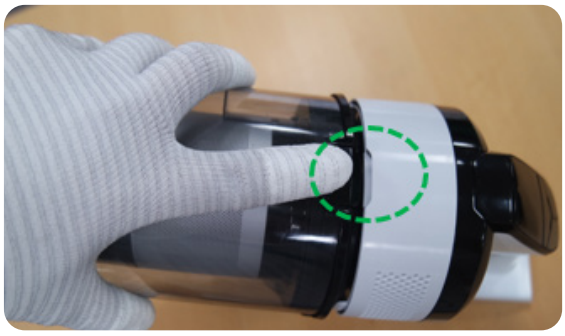

2) Faites pivoter la GRILLE ARRIÈRE de l'aspirateur et détachez-la.

3) Détachez le BOUTON DE COMMANDE en utilisant le gabarit de démontage.

Pour éviter d'endommager l'apparence du produit (rayures), détachez d'abord la partie inférieure.

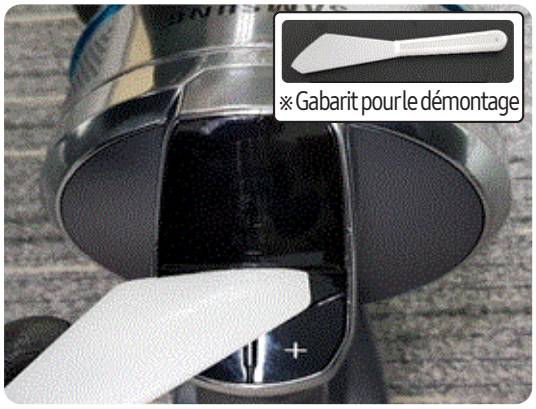

4) Détachez la FENÊTRE.

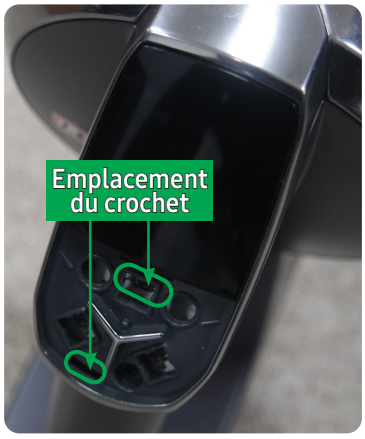

5) Dévissez les 2 vis du PANNEAU DE COMMANDE. Détachez le crochet à l'aide d'un tournevis , à tête plate, puis détachez le PANNEAU DE COMMANDE. (TAILLE DES VIS : 3 X 10)

6) Détachez le fil et le PCB.

Ce document est la propriété de Samsung Electronics et peut être soumis à des
limitationslégales s'il est utilisé sansautorisation ou à des fins autres que la réparation des produits Samsung.

Méthode de démontage de l'aspirateur (suite)

7) Dévissez les 2 vis du COUVERCLE DÉCORATIF. (TAILLE DES VIS : 3 X 10)

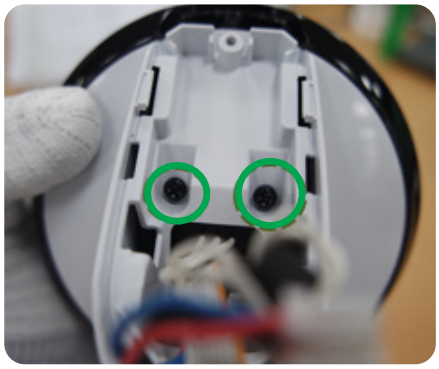

8) Poussez le BOUTON, puis détachez-le de l'ENTRÉE DU CONDUIT.

9) Dévissez les 2 vis à l'avant et à l'arrière du CADRE AVANT. (TAILLE DES VIS : 3 X 10)

10) Détachez le CADRE FRONTAL.

11) Dévissez les 2 vis de l'ENTRÉE DU CONDUIT. (TAILLE DES VIS : 3 X 10)

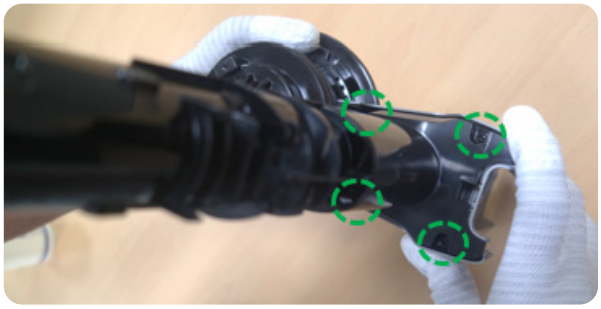

12) Détachez en tirant sur l'ENTRÉE DU CONDUIT.

Ce document est la propriété de Samsung Electronics et peut être soumis à des
limitationslégales s'il est utilisé sansautorisation ou à des fins autres que la réparation des produits Samsung.

Méthode de démontage de l'aspirateur (suite)

13) Détachez le fil connecté à l'ENSEMBLE DE SUPPORT.

14) Détachez l'ENSEMBLE DE SUPPORT et le CADRE.

15) Dévissez les 4 vis du CADRE.
(TAILLE DES VIS : 3 x 10)

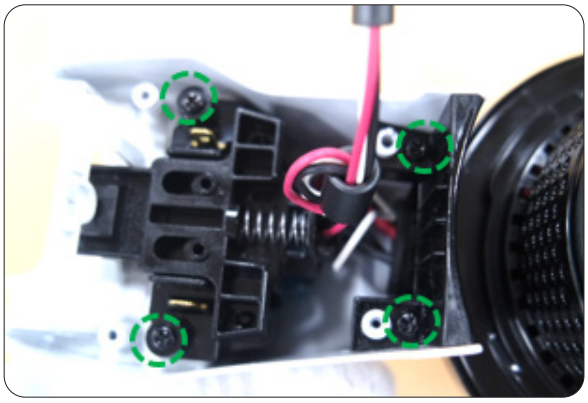

16) Tirez dans les deux sens pour détacher
l'ENSEMBLE MOTEUR et le CADRE.

Ce document est la propriété de Samsung Electronics et peut être soumis à des
limitationslégales s'il est utilisé sansautorisation ou à des fins autres que la réparation des produits Samsung.

Méthode de démontage de l'aspirateur (suite)

17) Dévissez les 3 vis du COUVERCLE DU MOTEUR.
(TAILLE DES VIS : 3 X 10)

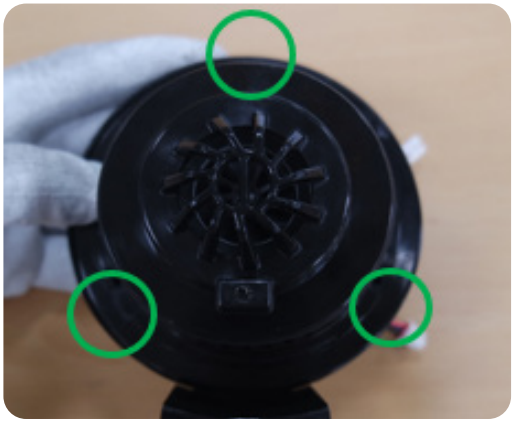

18) Détachez le COUVERCLE DU MOTEUR.

19) Détachez les 6 fils du MOTEUR.

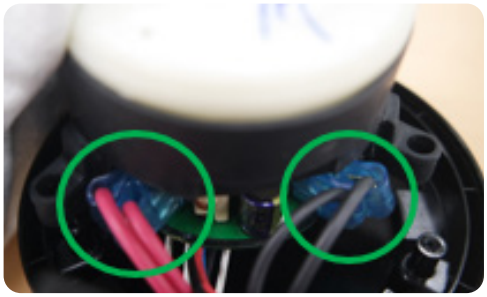

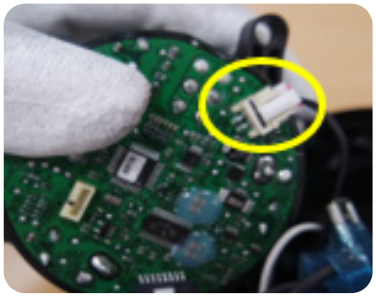

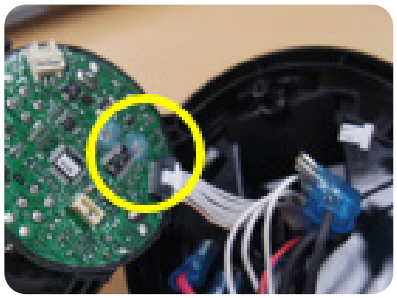

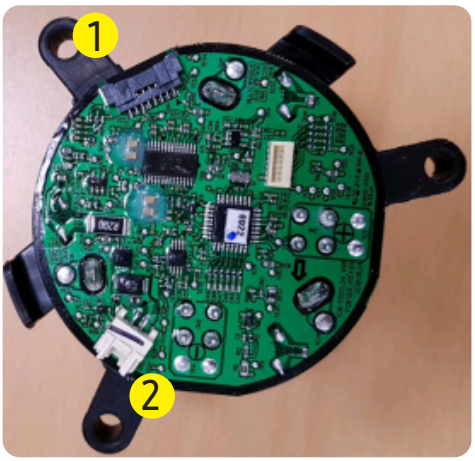

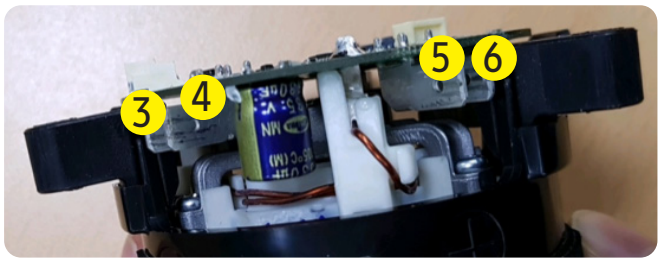

Ce document est la propriété de Samsung Electronics et peut être soumis à des
limitationslégales s'il est utilisé sansautorisation ou à des fins autres que la réparation des produits Samsung.

Méthode de démontage de l'ASPIRATEUR (suite)

20) Détachez la GRILLE ETC du SUPPORT ETC.

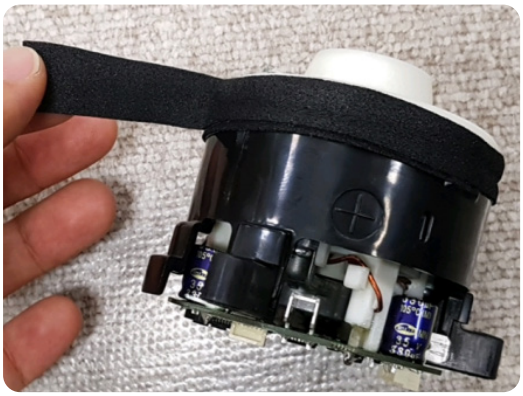

21) Détachez le SUPPORT ETC (HAUT) et le SUPPORT ETC (BAS) à l'aide d'un tournevis à tête plate.

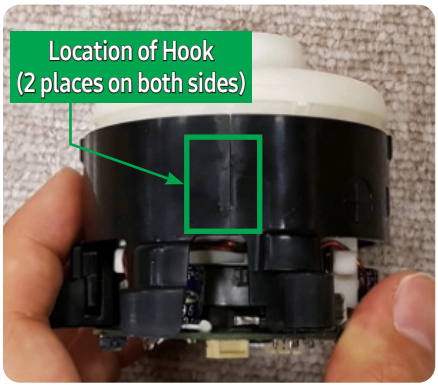

< MOTEUR SAMSUNG >

< MOTEUR D'ASPIRATION >

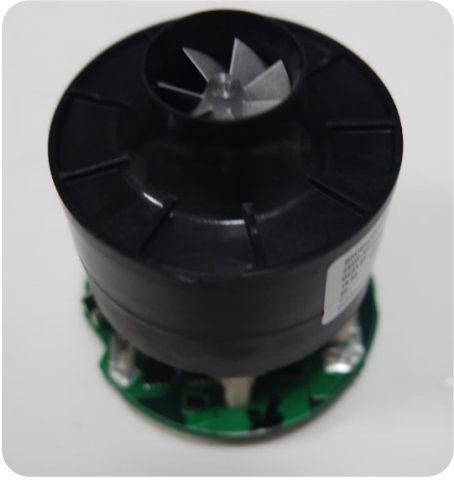

(✳ Reportez-vous à la page 5-6 pour les informations sur les différentes pièces du matériel)

Ce document est la propriété de Samsung Electronics et peut être soumis à des limitationslégales s'il est utilisé sansautorisation ou à des fins autres que la réparation des produits Samsung.

6-2-2-A. Méthode de démontage des pièces du cyclone (DJ97-02827*)

1) Faites tourner la GRILLE DE CYCLONE pour la détacher du BOÎTIER.

2) Soulevez le FILTRE CYCLONE.

3) Dévissez les 4 vis du CYCLONE DÉCORATIF HAUT. (TAILLE DES VIS : 3X8)

4) Détachez le CYCLONE DÉCORATIF HAUT.

5) Détachez le BOUTON CYCLONE.

6) Dévissez la vis du GUIDE D'AIR. (TAILLE DES VIS : 3 X 10)

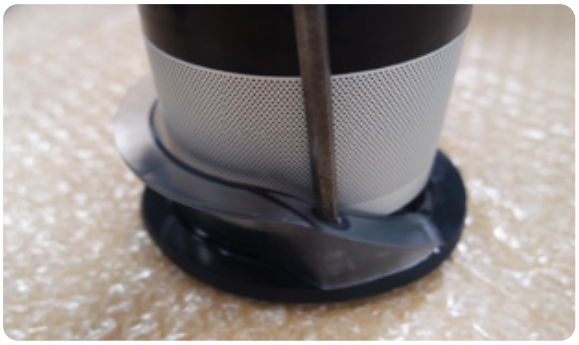

Ce document est la propriété de Samsung Electronics et peut être soumis à des
limitationslégales s'il est utilisé sansautorisation ou à des fins autres que la réparation des produits Samsung.

Méthode de démontage des PIÈCES DU CYCLONE (DJ97-02827*) (suite)

7) Dévissez les 3 vis du BOÎTIER CYCLONE HAUT. (TAILLE DES VIS : 3X8)

8) Dévissez les 3 vis du BOÎTIER CYCLONE MOYEN. (TAILLE DES VIS : 3X8)

9) Tirez la GRILLE CYCLONE pour la détacher du BOÎTIER CYCLONE HAUT.

10) Dévissez les 3 vis du BOÎTIER CYCLONE INTÉRIEUR.

Ce document est la propriété de Samsung Electronics et peut être soumis à des
limitationslégales s'il est utilisé sansautorisation ou à des fins autres que la réparation des produits Samsung.

6-2-2-B. Méthode de démontage des pièces du cyclone (DJ97-02835*)

1) Faites tourner la GRILLE DE CYCLONE pour la détacher du BOÎTIER.

2) Soulevez le FILTRE CYCLONE.

3) Dévissez les 4 vis du CYCLONE DÉCORATIF HAUT. (TAILLE DES VIS : 3X8)

4) Détachez le CYCLONE DÉCORATIF HAUT.

5) Détachez le BOUTON CYCLONE.

6) Dévissez la vis du GUIDE D'AIR. (TAILLE DES VIS : 3 X 10)

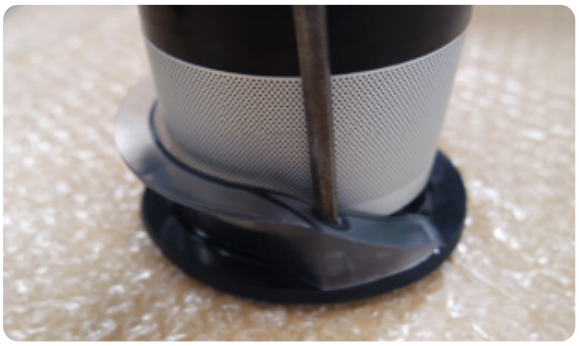

Ce document est la propriété de Samsung Electronics et peut être soumis à des
limitationslégales s'il est utilisé sansautorisation ou à des fins autres que la réparation des produits Samsung.

Méthode de démontage des pièces du cyclone (DJ97-02835*) (suite)

7) Dévissez les 3 vis du SOUS-BOÎTIER CYCLONE BAS. (TAILLE DES VIS : 3 X10)

8) Tirez les éléments pour les détacher du BOÎTIER CYCLONE HAUT.

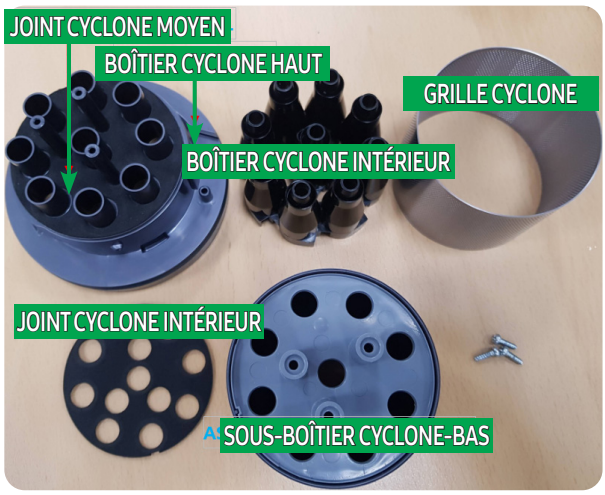

Ce document est la propriété de Samsung Electronics et peut être soumis à des
limitationslégales s'il est utilisé sansautorisation ou à des fins autres que la réparation des produits Samsung.

6-2-3. Méthode de démontage des pièces du chargeur

1) Démontez le SUPPORT D'ACCESSOIRE DJ61-02751* du CHARGEUR.

2) Dévissez les 3 vis entre le COUVERCLE DU CHARGEUR ET LE CHARGEUR.
(TAILLE DES VIS : 4 X 12)

3) Démontez le CHARGEUR DJ61-02752 et détachez les 4 BORNES.

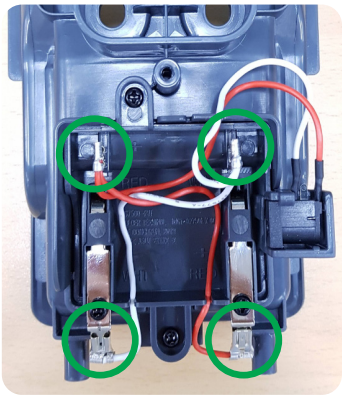

4) Détachez la PRISE CC.

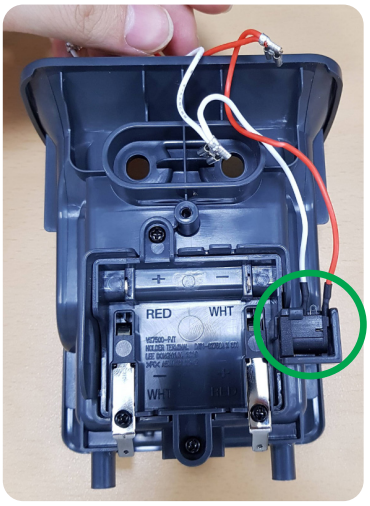

5) Dévissez les 2 vis du SUPPORT DE BORNE.

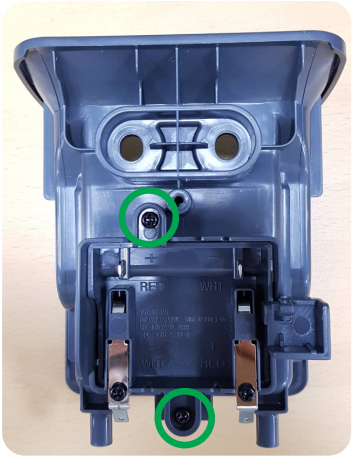

Ce document est la propriété de Samsung Electronics et peut être soumis à des limitationslégales s'il est utilisé sansautorisation ou à des fins autres que la réparation des produits Samsung.

6-2-4. Méthode de démontage de la BROSSE (BROSSE DOUCE)

1) Détachez la BROSSE À TAMBOUR.

2) Retournez la BROSSE et retirez les 6 vis à l'aide d'un tournevis cruciforme.

3) Libérez les 2 crochets marqués à l'aide d'un tournevis à tête plate.

4) Insérez un tournevis à tête plate dans la position marquée pour libérer le crochet.

5) Détachez le COUVERCLE complètement.

6) Détachez le fil fixe.

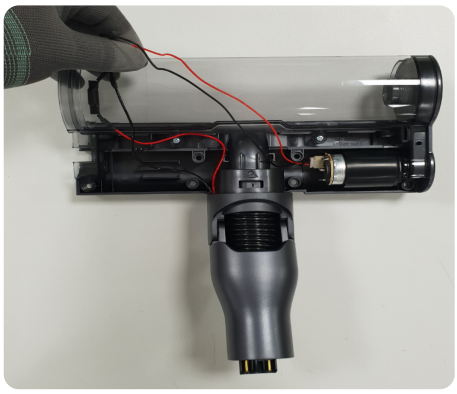

Ce document est la propriété de Samsung Electronics et peut être soumis à des
limitationslégales s'il est utilisé sansautorisation ou à des fins autres que la réparation des produits Samsung.

Méthode de démontage de la BROSSE (BROSSE DOUCE) (suite)

7) Détachez le CHÂSSIS vers le bas.

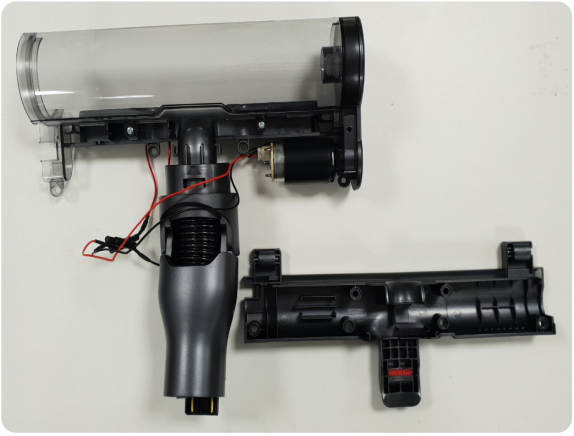

8) Retournez, puis vérifiez la pièce de connexion du MOTEUR.

9) Détachez la THERMO.

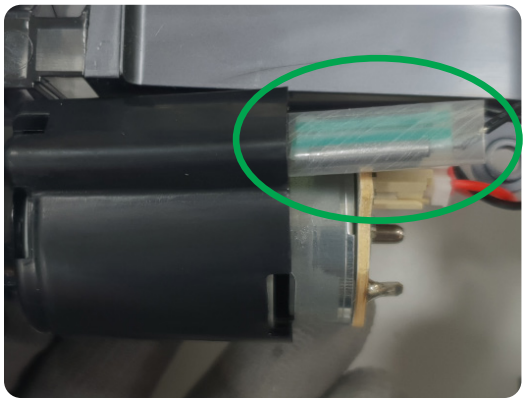

10) Détachez la BORNE.

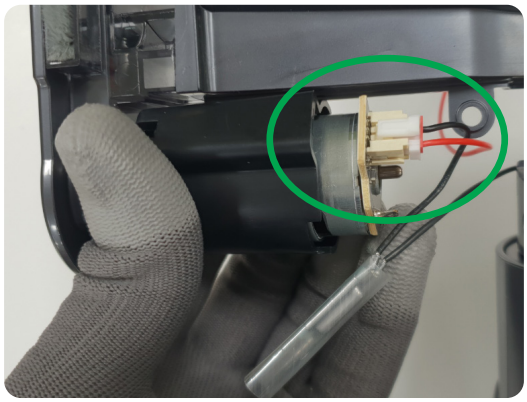

11) Détachez complètement le faisceau de fils du moteur.

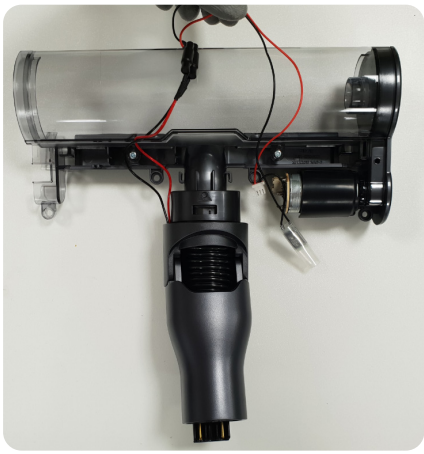

12) Détachez la clé de guide opposée à l'aide d'un tournevis à tête plate.

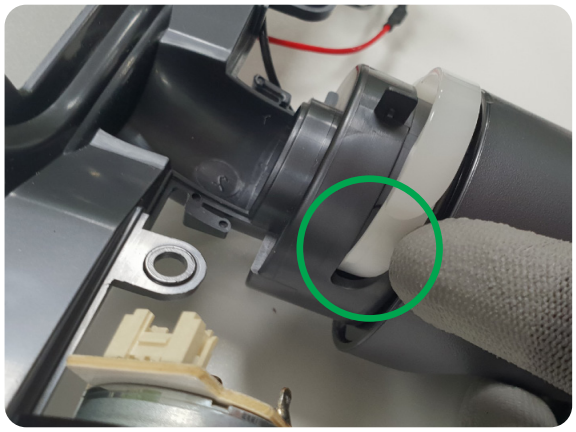

Ce document est la propriété de Samsung Electronics et peut être soumis à des
limitationslégales s'il est utilisé sansautorisation ou à des fins autres que la réparation des produits Samsung.

Méthode de démontage de la BROSSE (BROSSE DOUCE) (suite)

13) Détachez le boîtier de tambour et l'ensemble tuyau C/ brosse.

Ce document est la propriété de Samsung Electronics et peut être soumis à des
limitationslégales s'il est utilisé sansautorisation ou à des fins autres que la réparation des produits Samsung.

6-2-5. Méthode de démontage de la BROSSE (BROSSE TURBO)

1) Démontez le TAMBOUR DE BROSSE de la BROSSE.

2) Retournez la BROSSE et retirez 9 vis à l'aide d'un tournevis cruciforme.

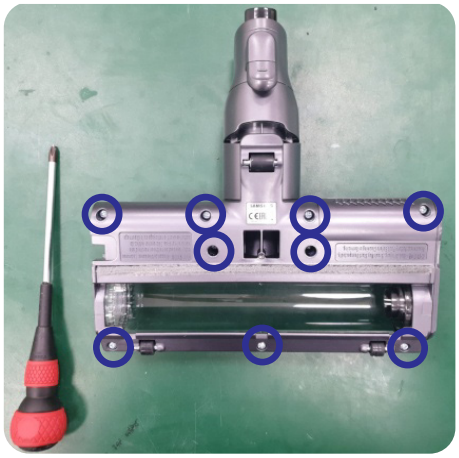

3) Déverrouillez les deux crochets à l'aide d'un tournevis à tête plate.

4) Déverrouillez le crochet en insérant un tournevis à tête plate à l'endroit indiqué.

5) Démontez complètement le COVERCLE de la BROSSE.

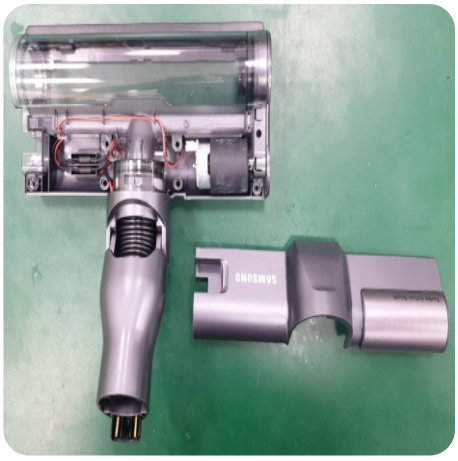

6) Débranchez le faisceau de fils.

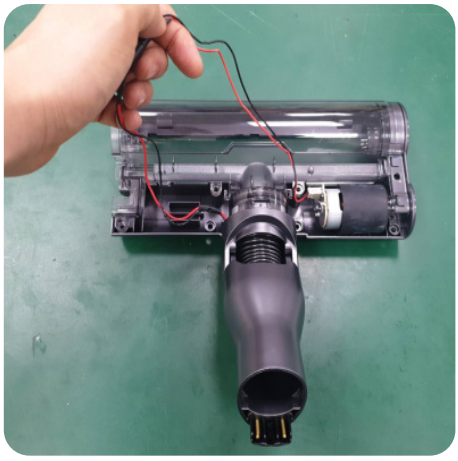

Ce document est la propriété de Samsung Electronics et peut être soumis à des
limitationslégales s'il est utilisé sansautorisation ou à des fins autres que la réparation des produits Samsung.

ASSY Pinceau(TURBO ACTION Pinceau) disassembly method (suite)

7) Démontez le CHÂSSIS dans le sens ci-dessous de la BROSSE.

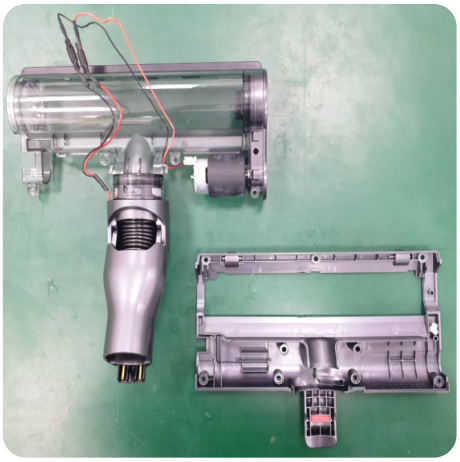

8) Retournez la BROSSE pour vérifier la connexion du moteur, puis retirez le connecteur.

9) Démontez complètement le faisceau de fils de la BROSSE.

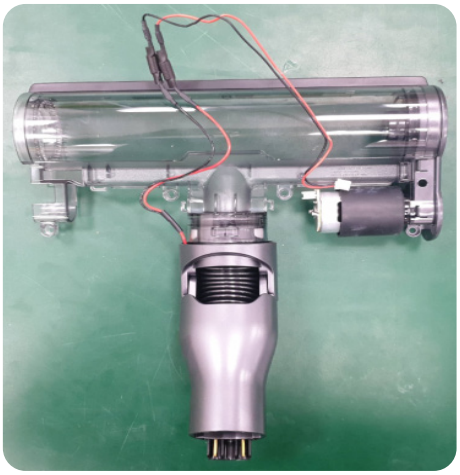

10) Retirez la CLÉ DE GUIDE à l'aide d'un tournevis à tête plate.

11) Démontez l'ensemble TUYAU C/BROSSE de la BROSSE.

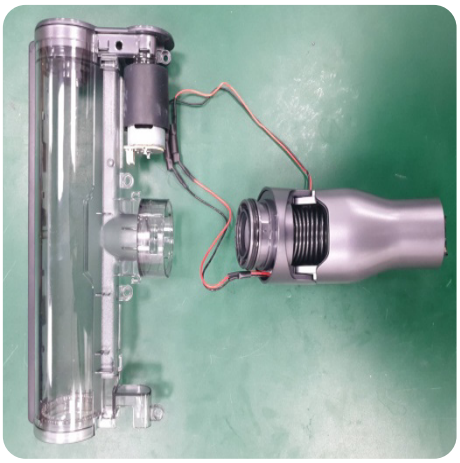

Ce document est la propriété de Samsung Electronics et peut être soumis à des
limitationslégales s'il est utilisé sansautorisation ou à des fins autres que la réparation des produits Samsung.

6-2-6. Méthode de démontage de la brosse (mini-brosse turbo)

1) Retournez la BROSSE et retirez les 4 vis.
(TAILLE DES VIS : 4 X 12)

2) Détachez l'UNITÉ DE CAPUCHON sur le côté gauche à l'aide d'un tournevis à tête plate.

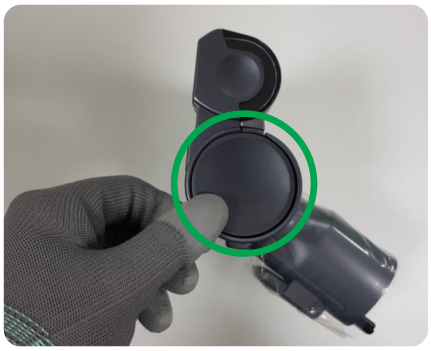

3) Détachez le CAPUCHON D'AIR opposé à l'aide d'un tournevis à tête plate.

4) Tirez le CONNECTEUR DE TUYAU dans le sens de la flèche et détachez-le.

5) Détachez le connecteur du faisceau de câbles.

Ce document est la propriété de Samsung Electronics et peut être soumis à des
limitationslégales s'il est utilisé sansautorisation ou à des fins autres que la réparation des produits Samsung.

Méthode de démontage de la brosse (mini-brosse turbo) (suite)

6) Retirez les 2 vis et détachez le MOTEUR.
(TAILLE DES VIS : 4 X 12)

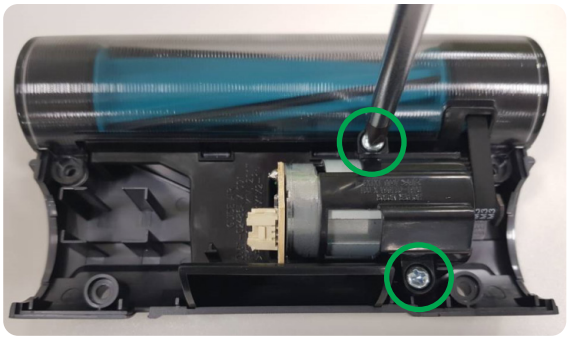

Ce document est la propriété de Samsung Electronics et peut être soumis à des
limitationslégales s'il est utilisé sansautorisation ou à des fins autres que la réparation des produits Samsung.

6-2-7. Méthode de démontage de la brosse (brosse pour animaux)

1) Retournez la BROSSE et détachez les 4 vis.
(TAILLE DES VIS : 4 X 12)

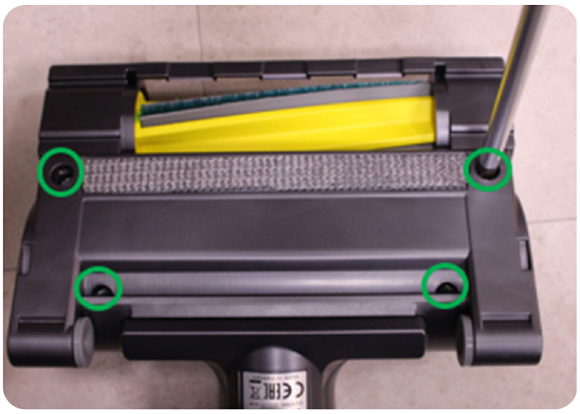

2) Détachez le CORPS DU CAPUCHON à l'aide d'un tour-nevis à tête plate.

3) Détachez le CAPUCHON D'AIR à l'aide d'un tournevis à tête plate.

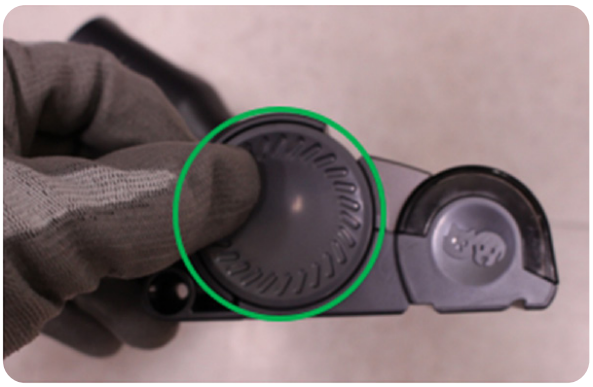

4) Détachez le CONNECTEUR DE TUYAU dans le sens de la flèche.

Ce document est la propriété de Samsung Electronics et peut être soumis à des
limitationslégales s'il est utilisé sansautorisation ou à des fins autres que la réparation des produits Samsung.

Méthode de démontage de la brosse (brosse pour animaux) (suite)

5) Détachez le connecteur du faisceau de câbles.

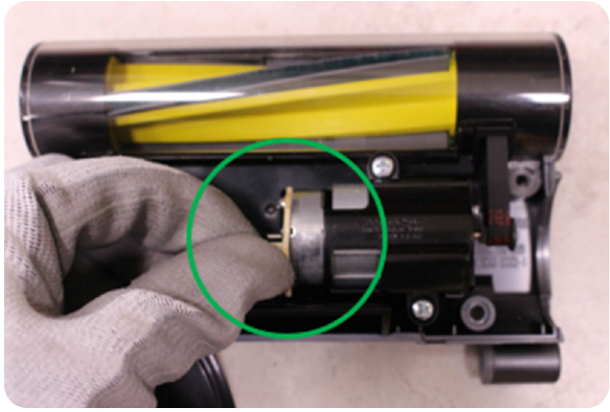

6) Dévissez les 2 vis, puis détachez le MOTEUR (TAILLE DES VIS : 4 X 12)

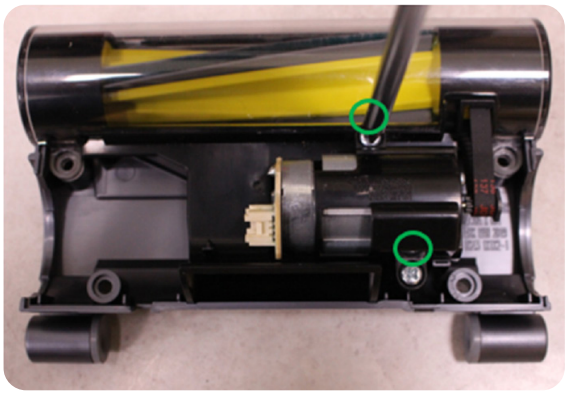

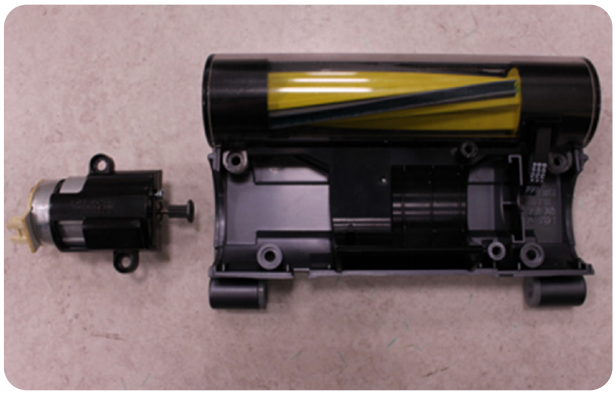

Ce document est la propriété de Samsung Electronics et peut être soumis à des
limitationslégales s'il est utilisé sansautorisation ou à des fins autres que la réparation des produits Samsung.

6-2-8. Méthode de démontage de la BROSSE (BROSSE HUMIDE)

1) Retournez la BROSSE.

2) Soulevez-la verticalement à partir du bas du SUPPORT pour la démonter.

3) Retournez chaque jeu de 3 vis (6 au total) et retirez le SUPPORT DE COUVERCLE. (TAILLE DES VIS : 4X12)

Ce document est la propriété de Samsung Electronics et peut être soumis à des
limitationslégales s'il est utilisé sansautorisation ou à des fins autres que la réparation des produits Samsung.

Méthode de démontage de la BROSSE (BROSSE HUMIDE)(suite)

4) Retournez chaque jeu de 3 vis (6 au total) sur la BROSSE DE CHÂSSIS. (4*12 VIS 6 EA)

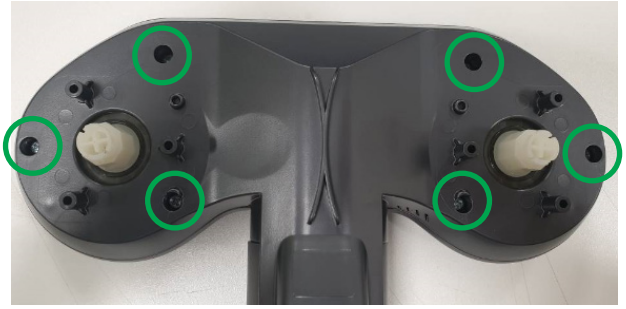

5) Poussez le crochet arrière comme sur la photo et démontez la BROSSE DE COUVERCLE et le GUIDE ETC.

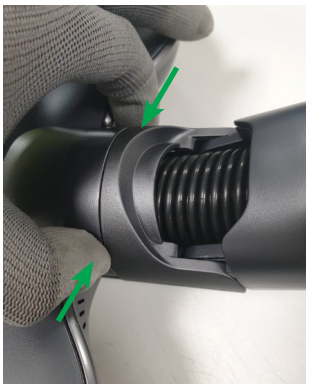

6) Tournez chacune des 4 vis du BOÎTIER MOTEUR HAUT vers le haut. (3*8 VIS 4 EA)

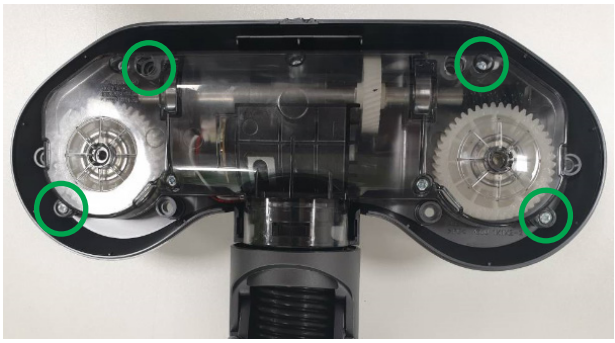

7) Démontez la BROSSE DE CHÂSSIS.

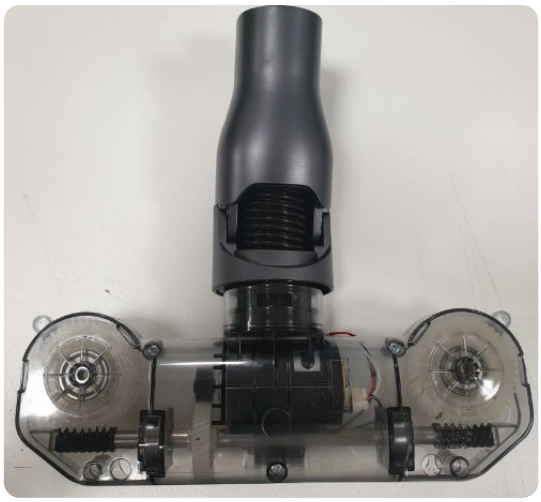

Ce document est la propriété de Samsung Electronics et peut être soumis à des
limitationslégales s'il est utilisé sansautorisation ou à des fins autres que la réparation des produits Samsung.

6-2-9. Méthode de démontage du châssis de la station de nettoyage

1) Détachez le CADRE FRONTAL de la station de nettoyage.

2) Dévissez les 4 vis du CHÂSSIS PRINCIPAL. (TAILLE DES VIS : 4X12)

3) Détachez le CADRE ARRIÈRE du CHÂSSIS PRINCIPAL.

Ce document est la propriété de Samsung Electronics et peut être soumis à des
limitationslégales s'il est utilisé sansautorisation ou à des fins autres que la réparation des produits Samsung.

Clean Station Assy Body disassembly method (suite)

4) Dévissez les 4 vis du CADRE AVANT. (TAILLE DES VIS : 4X12)

5) Retirez le ruban à filament entre le CHÂSSIS DE POUSSIÈRE et la BASE du CHÂSSIS et déconnectez le connecteur.

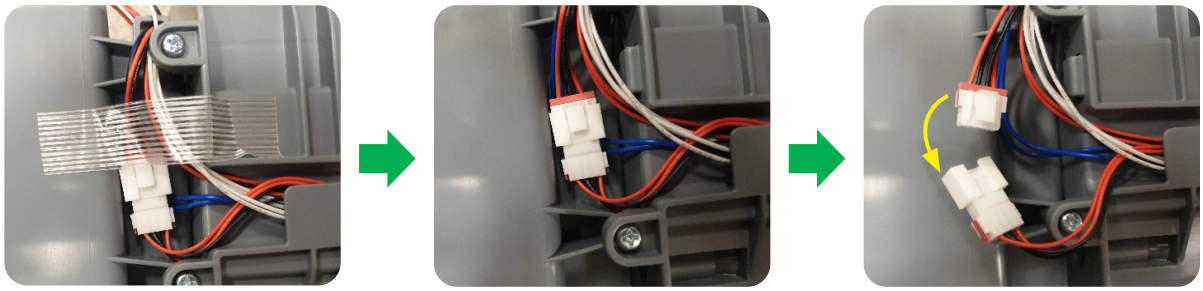

6) Retirez le ruban à filament du CHÂSSIS DE POUSSIÈRE, et séparez le fil fixe dans le bon ordre.

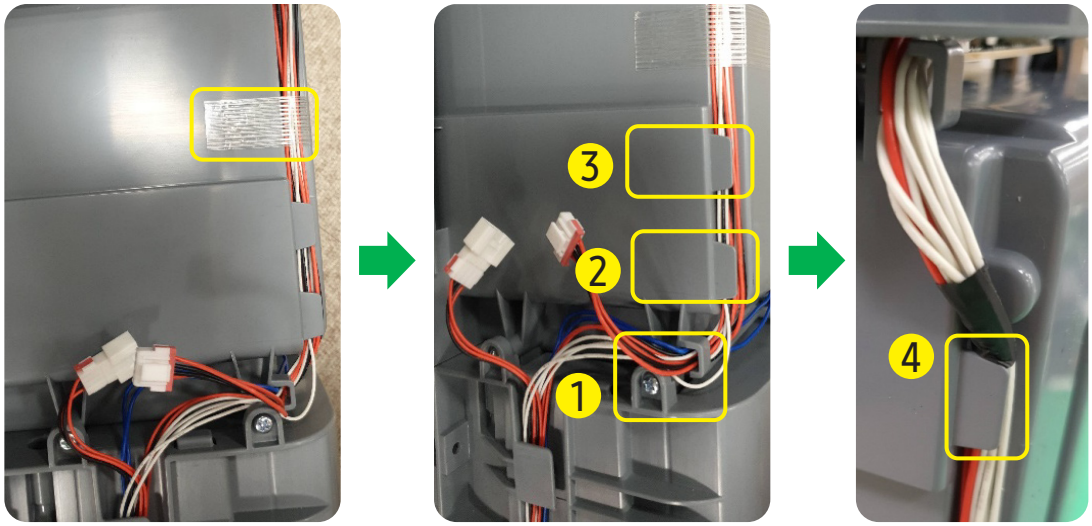

Ce document est la propriété de Samsung Electronics et peut être soumis à des
limitationslégales s'il est utilisé sansautorisation ou à des fins autres que la réparation des produits Samsung.

Clean Station Assy Body disassembly method (suite)

7) Débranchez le fil connecté au PCB.

8) Dévissez les 4 vis du COUVERCLE et du CHÂSSIS DE POUSSIÈRE (TAILLE DES VIS : 4X12)

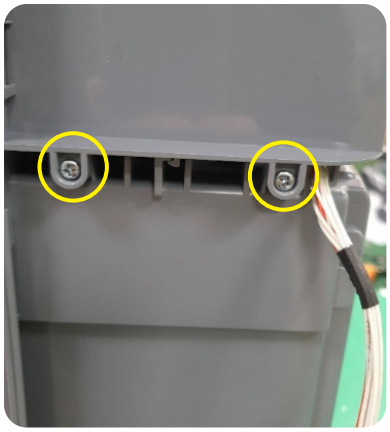

9) Tirez le COUVERCLE DE POUSSIÈRE dans le sens de la flèche pour séparer le crochet entre le COUVERCLE et le CHÂSSIS DE POUSSIÈRE.

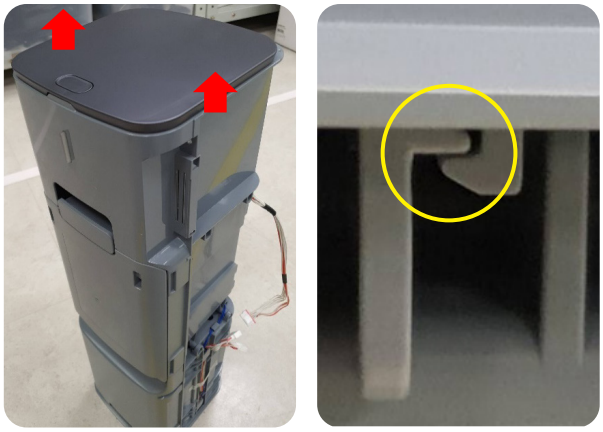

Ce document est la propriété de Samsung Electronics et peut être soumis à des
limitationslégales s'il est utilisé sansautorisation ou à des fins autres que la réparation des produits Samsung.

Clean Station Assy Body disassembly method (suite)

10) Détachez le fil fixe.

11) Séparez les COMMUTATEURS fixes dans l'ordre indiqué.

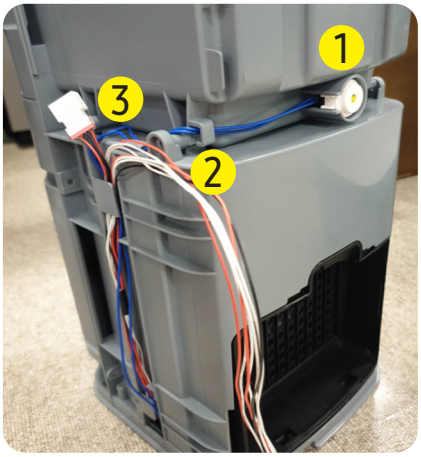

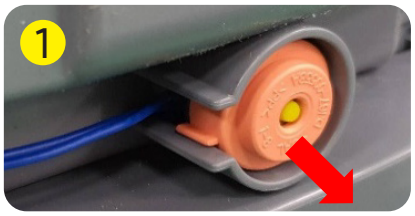

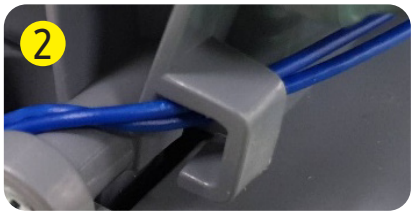

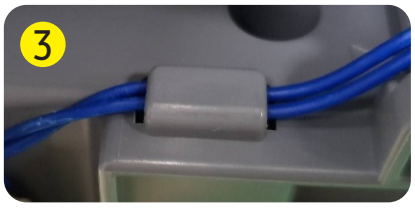

Ce document est la propriété de Samsung Electronics et peut être soumis à des
limitationslégales s'il est utilisé sansautorisation ou à des fins autres que la réparation des produits Samsung.

Clean Station Assy Body disassembly method (suite)

12) Dévissez les 4 vis du CHÂSSIS DE POUSSIÈRE et de la BASE DU CHÂSSIS (TAILLE DES VIS : 4X12)

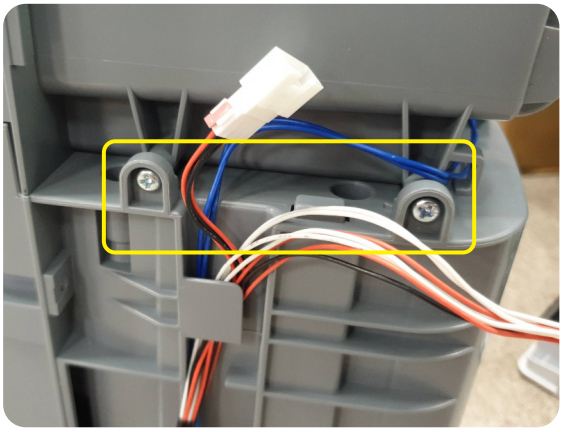

13) Séparez le crochet entre le CHÂSSIS DE POUSSIÈRE et la BASE du CHÂSSIS à l'aide d'un tournevis à tête plate.

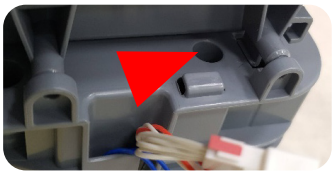

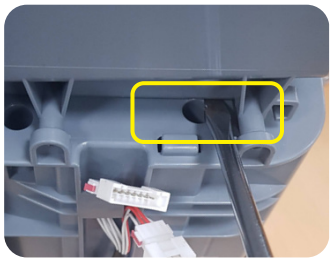

Ce document est la propriété de Samsung Electronics et peut être soumis à des
limitationslégales s'il est utilisé sansautorisation ou à des fins autres que la réparation des produits Samsung.

6-2-10. Méthode démontage du couvercle de poussière du châssis de la station de nettoyage

1) Détachez la PLAQUE À RESSORT et le CHÂSSIS DE POUSSIÈRE à l'aide d'un tournevis à tête plate.

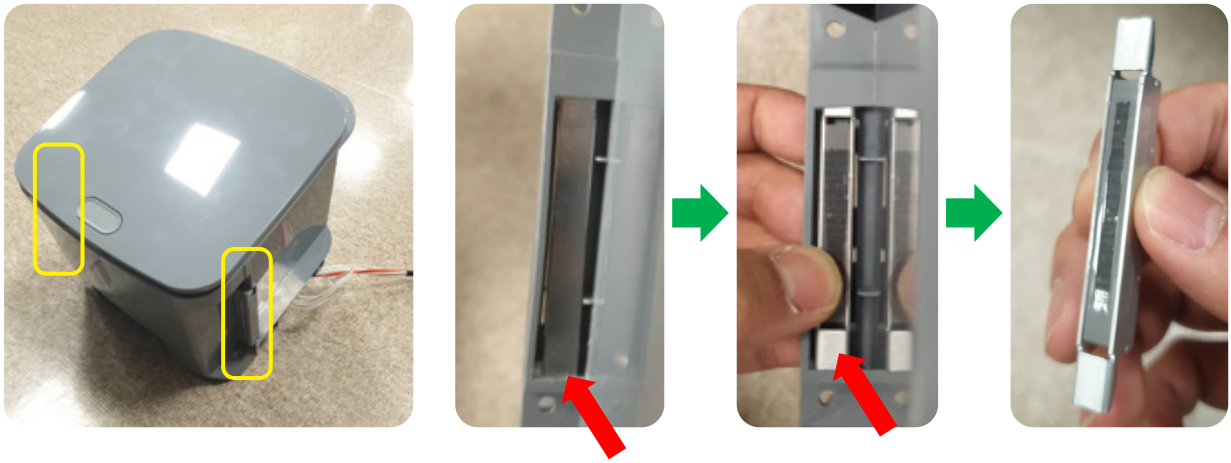

2) Détachez le COUVERCLE et le CHÂSSIS DE POUSSIÈRE à l'aide d'un tournevis à tête plate.

3) Dévissez les 2 vis qui sont fixées au CHÂSSIS DE POUSSIÈRE et au PCB.

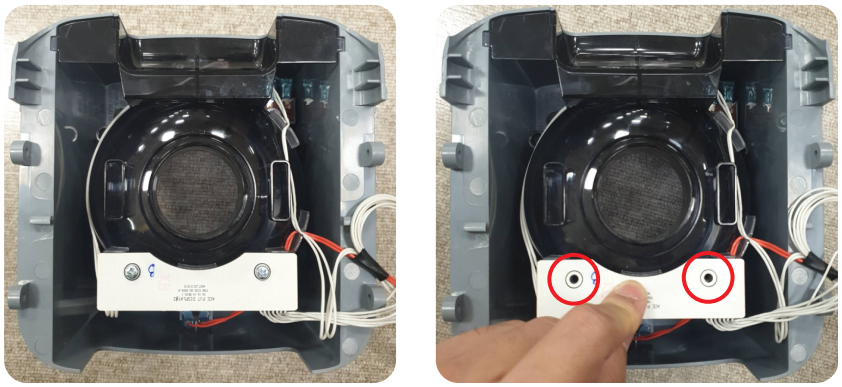

Ce document est la propriété de Samsung Electronics et peut être soumis à des
limitationslégales s'il est utilisé sansautorisation ou à des fins autres que la réparation des produits Samsung.

Méthode démontage du couvercle de poussière du châssis de la station de nettoyage (suite)

4) Débranchez les fils connectés au PCB.

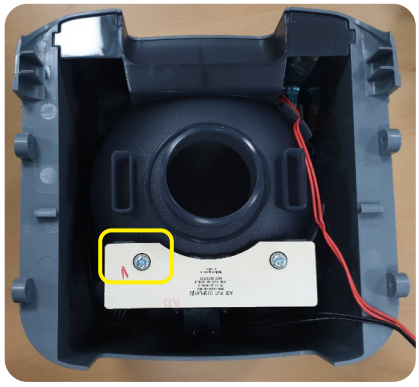

5) Dévissez les 4 vis qui sont fixées à la BASE DU COUVERCLE et au SUPPORT MOY.

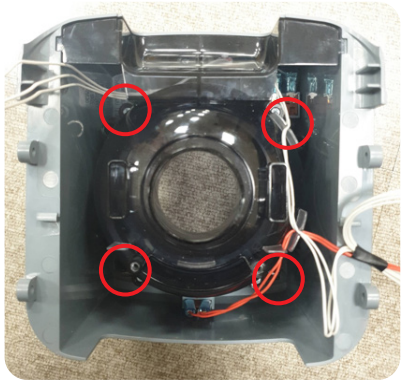

6) Séparez le fil fixe.

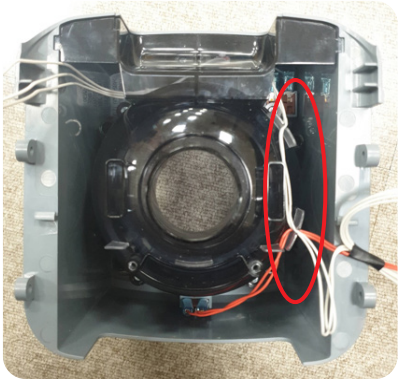

7) Séparez le COMMUTATEUR fixé à la BASE DU COUVERCLE.

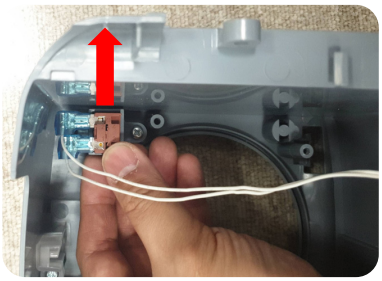

"L"shape
(Holder Button)

8) Séparez le COMMUTATEUR fixé à le SUPPORT MOY.

Forme de « - »
(support moy)

9) Séparez le fil qui est fixé au GUIDE D'AIR.

Ce document est la propriété de Samsung Electronics et peut être soumis à des
limitationslégales s'il est utilisé sansautorisation ou à des fins autres que la réparation des produits Samsung.

Méthode démontage du couvercle de poussière du châssis de la station de nettoyage (suite)

10) Débranchez la broche du fil qui est fixé au PCB.

11) Détacher le JOINT qui est fixé au SUPPORT MOYEN.

12) Dévissez les 2 vis du PCB. (TAILLE DES VIS : 4X12)

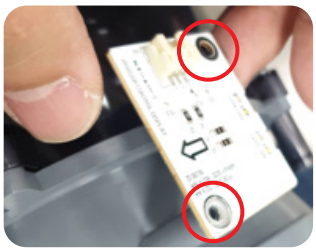

13) Détachez le PCB qui est fixé au GUIDE D'AIR, SUPPORT MOYEN.

14) Dévissez les 4 vis qui sont fixées au GUIDE D'AIR et au SUPPORT MOYEN. (TAILLE DES VIS : 4X12)

Ce document est la propriété de Samsung Electronics et peut être soumis à des
limitationslégales s'il est utilisé sansautorisation ou à des fins autres que la réparation des produits Samsung.

Méthode démontage du couvercle de poussière du châssis de la station de nettoyage (suite)

15) Séparez GUIDE D'AIR et le SUPPORT MOY.

16) Dévissez les 2 vis qui sont fixées au SUPPORT ETC et au SUPPORT MOYEN. (TAILLE DES VIS : 4X12)

17) Détachez le SUPPORT MOY du SUPPORT ETC.

18) Détachez le LEVIER DU COMMUTATEUR du SUPPORT ETC à l'aide d'un tournevis à tête plate.

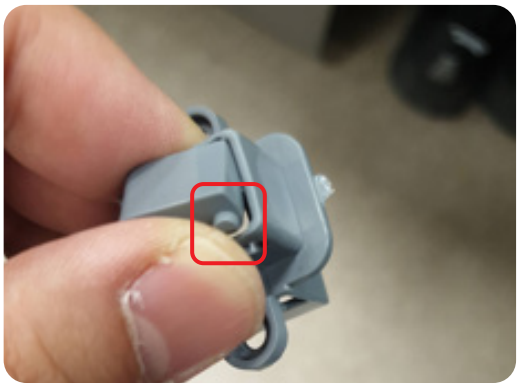

Ce document est la propriété de Samsung Electronics et peut être soumis à des
limitationslégales s'il est utilisé sansautorisation ou à des fins autres que la réparation des produits Samsung.

Méthode démontage du couvercle de poussière du châssis de la station de nettoyage (suite)

19) Détachez le JOINT du SUPPORT MOY.

20) Dévissez les 2 vis qui sont fixées à la BASE DU COUVERCLE et au SUPPORT DE BOUTON. (TAILLE DES VIS : 4X12)

21) Détachez le SUPPORT DE BOUTON de la BASE DU COUVERCLE.

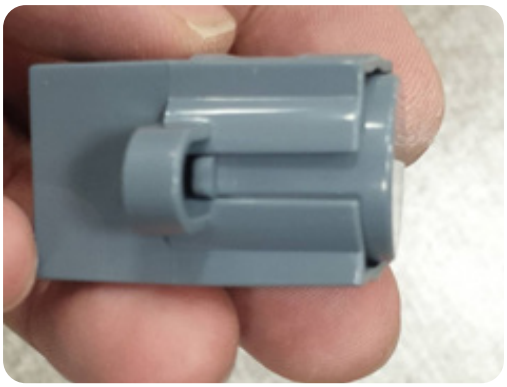

22) Détachez le BOUTON D'ALIMENTATION du SUPPORT DE BOUTON à l'aide d'un tournevis à tête plate.

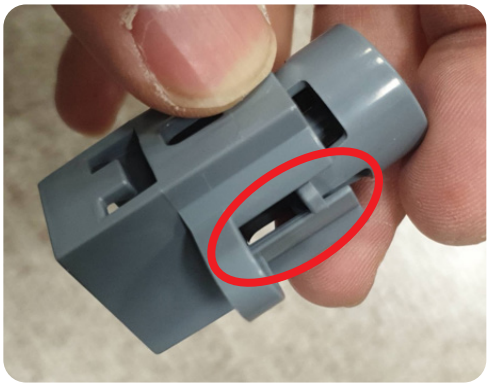

Ce document est la propriété de Samsung Electronics et peut être soumis à des
limitationslégales s'il est utilisé sansautorisation ou à des fins autres que la réparation des produits Samsung.

Méthode démontage du couvercle de poussière du châssis de la station de nettoyage (suite)

23) Dévissez la vis qui fixée à la BASE DU COUVERCLE et à la DEL FENÊTRE. (TAILLE DES VIS : 4X12)

24) Détachez la DEL DE FENÊTRE assemblée dans la BASE DU COUVERCLE.

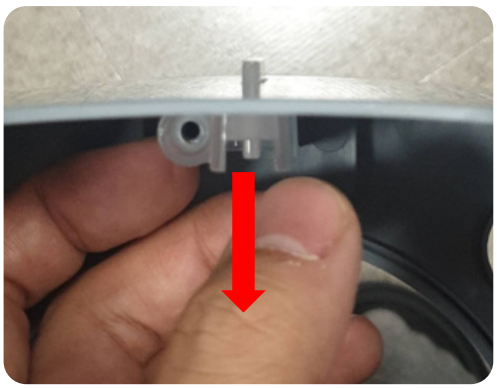

25) Detach the HOLDER ETC on the COVER BASE using a flat blade screwdriver.

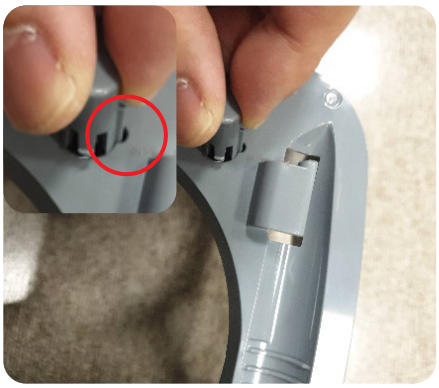

26) Détachez les 2 RESSORTS À BOBINE ETC assemblés dans la BASE DU COUVERCLE.

Ce document est la propriété de Samsung Electronics et peut être soumis à des
limitationslégales s'il est utilisé sansautorisation ou à des fins autres que la réparation des produits Samsung.

Méthode démontage du couvercle de poussière du châssis de la station de nettoyage (suite)

27) Détachez le BOUTON POUSSOIR du COUVERCLE DE POUSSIÈRE à l'aide d'un tournevis à tête plate.

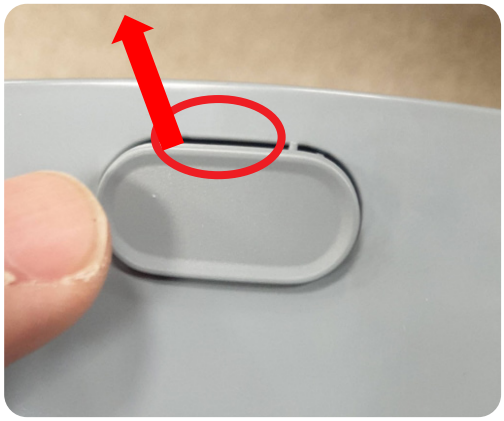

28) Détachez la PINCE DE GUIDE du COUVERCLE DE POUSSIÈRE à l'aide d'un tournevis à tête plate.

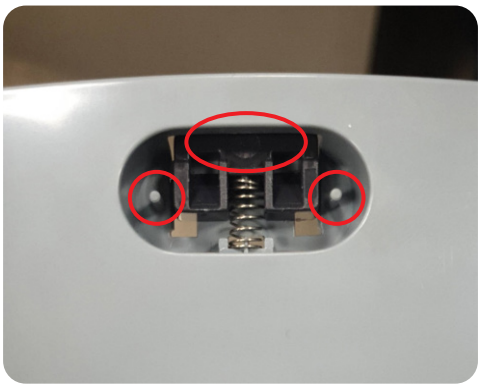

29) Détachez le RESSORT À BOBINE ETC assemblé dans le COUVERCLE DE POUSSIÈRE.

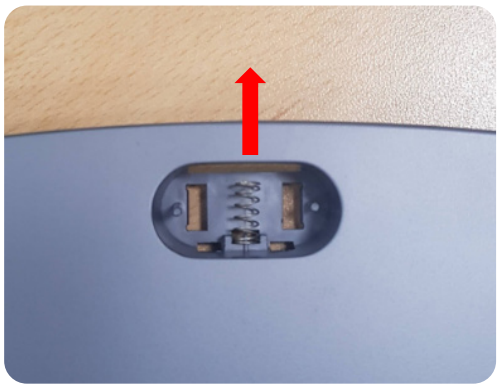

30) Détachez le COUVERCLE DE POUSSIÈRE BAS sur le COUVERCLE DE POUSSIÈRE à l'aide d'un tournevis à tête plate.

Ce document est la propriété de Samsung Electronics et peut être soumis à des
limitationslégales s'il est utilisé sansautorisation ou à des fins autres que la réparation des produits Samsung.

6-2-11. Méthode de démontage du châssis de poussière du châssis de la station de nettoyage

1) Détachez le COUVERCLE AVANT du CHÂSSIS DE POUSSIÈRE.

2) Détachez la PINCE DE POUSSIÈRE sur le COUVERCLE AVANT à l'aide d'un tournevis à tête plate.

3) Détachez le RESSORT À BOBINE ETC assemblé dans le COUVERCLE AVANT.

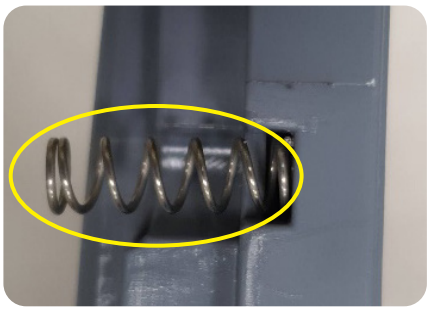

4) Détachez les joints supérieur et inférieur du CHÂSSIS DE POUSSIÈRE.

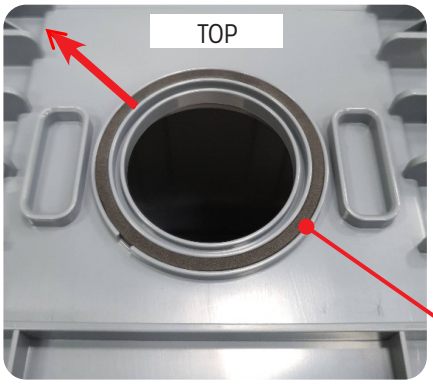

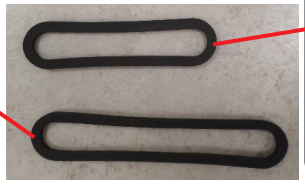

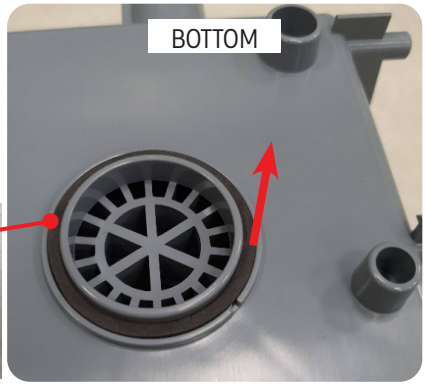

Ce document est la propriété de Samsung Electronics et peut être soumis à des
limitationslégales s'il est utilisé sansautorisation ou à des fins autres que la réparation des produits Samsung.

Clean Station Assy Body Dust disassembly method (suite)

5) Détachez le FILTRE DE GRILLE assemblé dans le CHÂSSIS DE POUSSIÈRE.

6) Détachez le FILTRE DE GRILLE assemblé dans le FILTRE DE GRILLE.

7) Détachez le FILTRE DE SUPPORT du CHÂSSIS DE POUSSIÈRE à l'aide d'un tournevis à tête plate.

8) Détachez le LEVIER DE DÉGAGEMENT du FILTRE DE SUPPORT à l'aide d'un tournevis à tête plate.

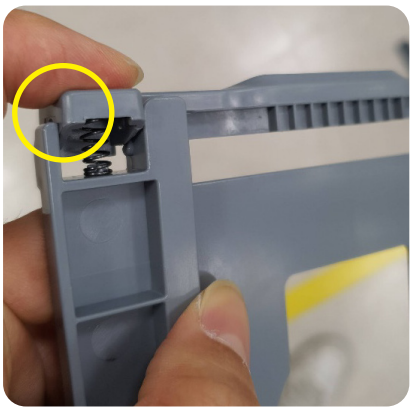

9) Détachez le RESSORT À BOBINE ETC assemblé dans le FILTRE DE SUPPORT.

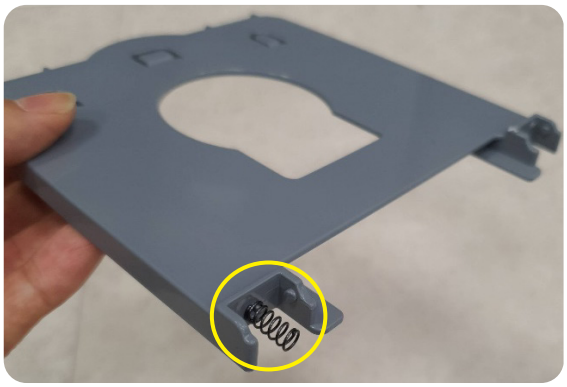

10) Détachez le LEVIER DE SÉCURITÉ assemblé dans le CHÂSSIS DE POUSSIÈRE.

Ce document est la propriété de Samsung Electronics et peut être soumis à des
limitationslégales s'il est utilisé sansautorisation ou à des fins autres que la réparation des produits Samsung.

Clean Station Assy Body Dust disassembly method (suite)

11) Détachez le RESSORT À BOBINE/FILTRE assemblé dans le LEVIER DE SÉCURITÉ.

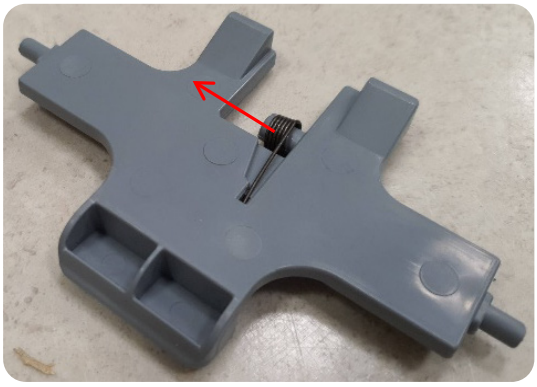

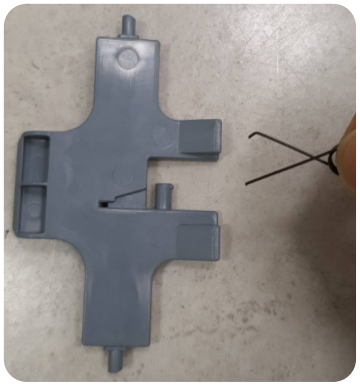

12) Détachez le JOINT DE CONDUIT assemblé dans le CHÂSSIS DE POUSSIÈRE.

Ce document est la propriété de Samsung Electronics et peut être soumis à des
limitationslégales s'il est utilisé sansautorisation ou à des fins autres que la réparation des produits Samsung.

6-2-12. Méthode de démontage de la base du châssis de la station de nettoyage

1) Détachez la GRILLE ARRIÈRE de la BASE DU CHÂSSIS.

2) Dévissez les 4 vis qui sont fixées au bas de la BASE DU CHÂSSIS. (TAILLE DES VIS : 4X12)

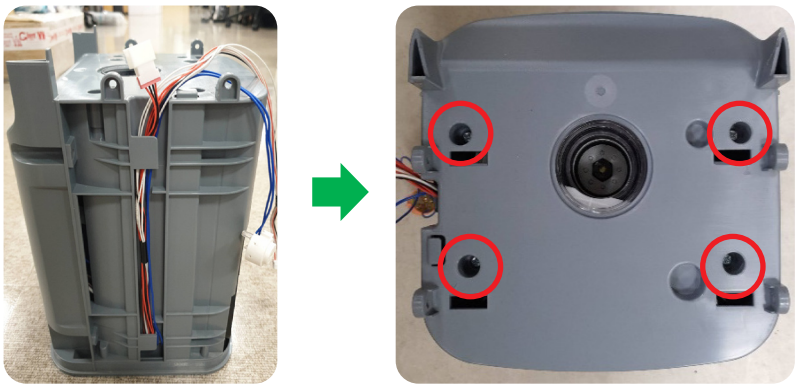

3) Dévissez les 4 vis qui sont fixées au bas de la BASE DU CHÂSSIS. (TAILLE DES VIS : 4X12)

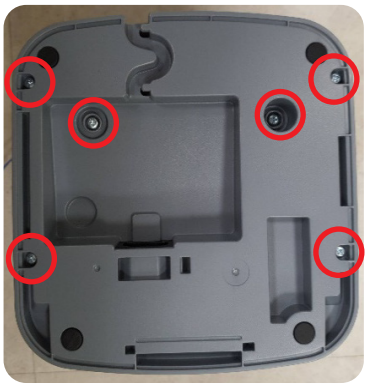

Ce document est la propriété de Samsung Electronics et peut être soumis à des
limitationslégales s'il est utilisé sansautorisation ou à des fins autres que la réparation des produits Samsung.

Méthode de démontage de la base du châssis de la station de nettoyage(suite)

4) Débranchez le FIL D'ALIMENTATION connecté au PBA.

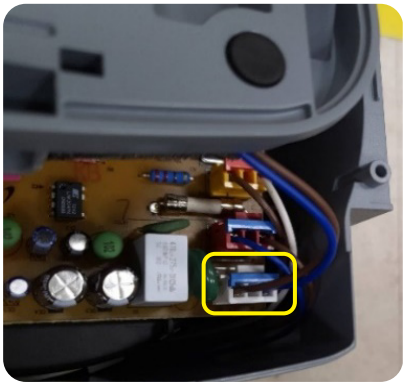

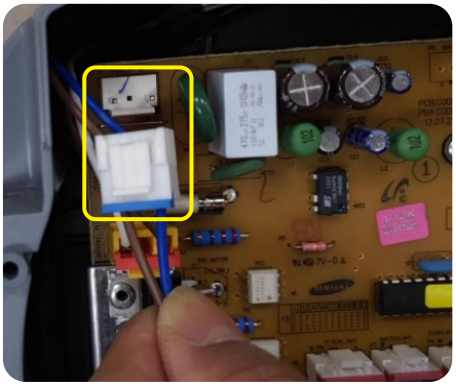

5) Débranchez le connecteur relié au PBA comme indiqué.

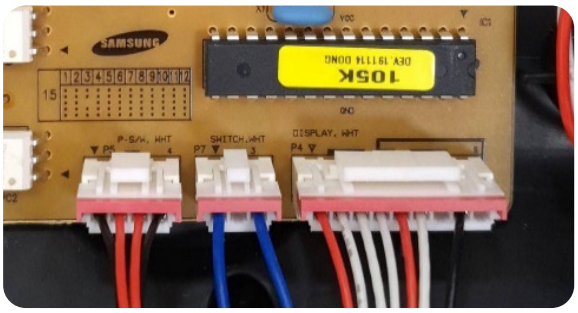

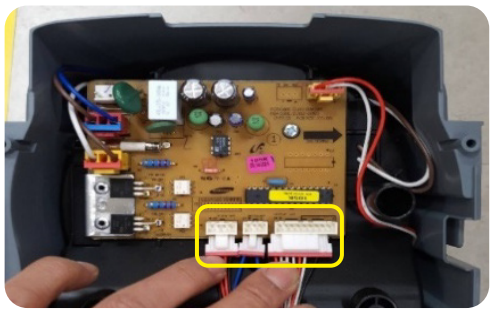

6) Détachez la BOÎTIER MOTEUR DU CHÂSSIS.

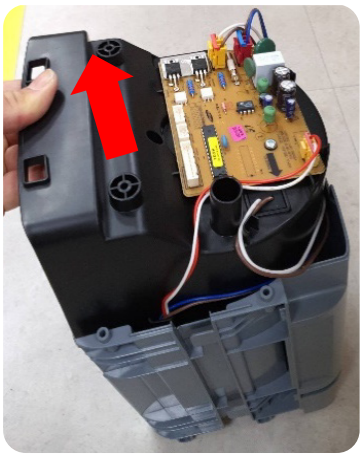

Ce document est la propriété de Samsung Electronics et peut être soumis à des
limitationslégales s'il est utilisé sansautorisation ou à des fins autres que la réparation des produits Samsung.

Méthode de démontage de la base du châssis de la station de nettoyage(suite)

7) Débranchez le connecteur relié au PBA.

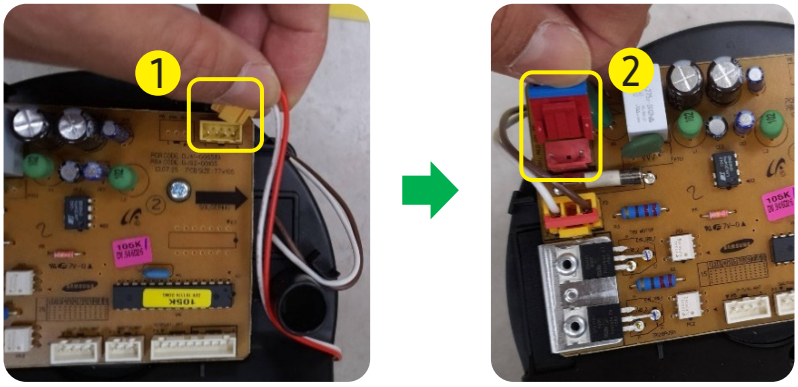

8) Détachez le FIL qui est fixé à la CAGE.

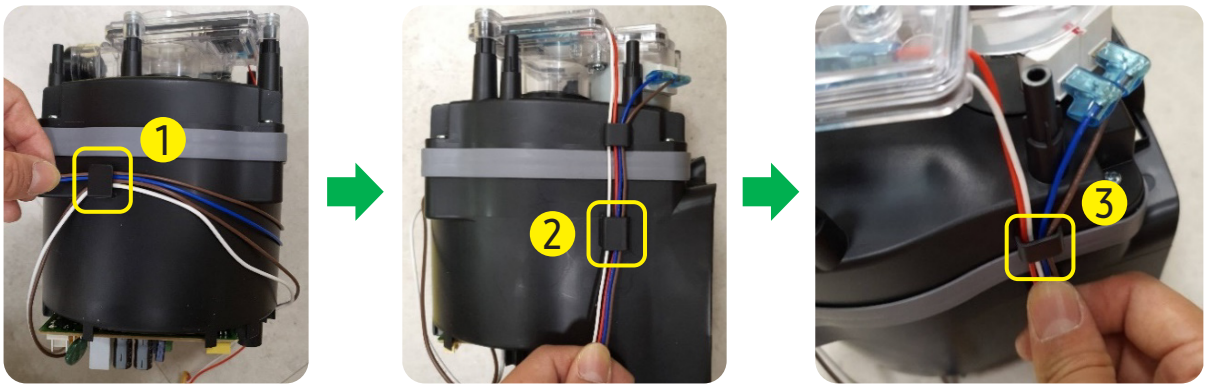

9) Dévissez les 4 vis entre le BOÎTIER MOTEUR et le GUIDE D'AIR. (TAILLE DES VIS : 4X12)

10) Détachez le BOÎTIER MOTEUR HAUT et le GUIDE D'AIR.

Ce document est la propriété de Samsung Electronics et peut être soumis à des
limitationslégales s'il est utilisé sansautorisation ou à des fins autres que la réparation des produits Samsung.

Méthode de démontage de la base du châssis de la station de nettoyage(suite)

11) Retirez le FILTRE DE SÉCURITÉ du CHÂSSIS BAS.

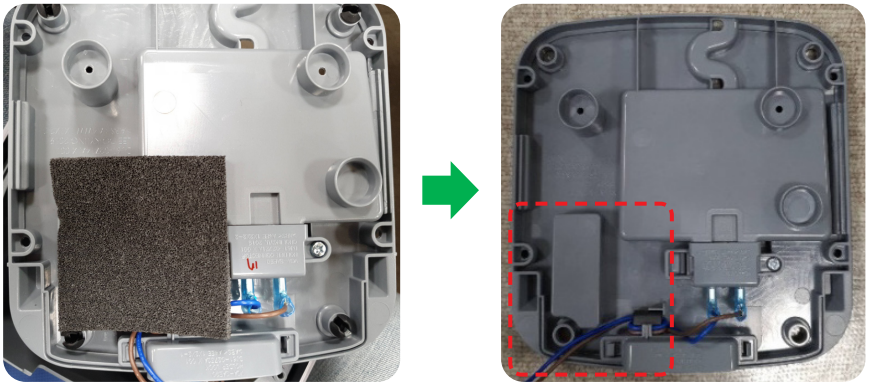

12) Détachez le CHÂSSIS BAS et le SUPPORT de VERROU à l'aide d'un tournevis à tête plate.

13) Dévissez la vis, puis détachez le CHÂSSIS BAS et le SUPPORT DE BOUTON.

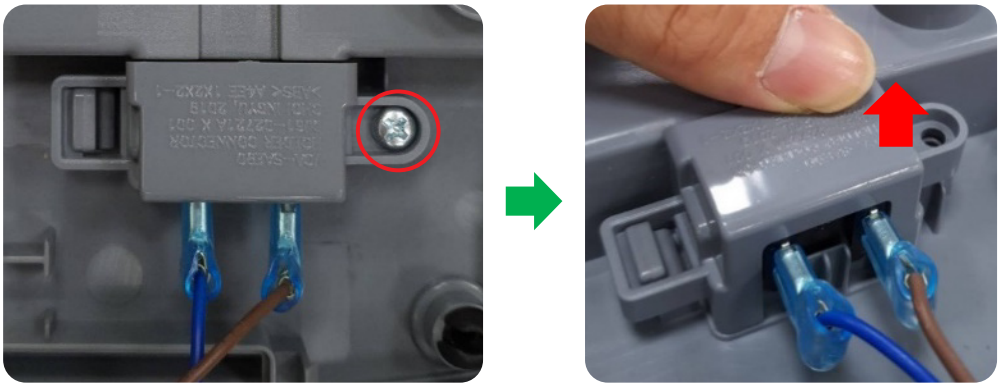

Ce document est la propriété de Samsung Electronics et peut être soumis à des
limitationslégales s'il est utilisé sansautorisation ou à des fins autres que la réparation des produits Samsung.

Méthode de démontage de la base du châssis de la station de nettoyage(suite)

14) Détachez le faisceau de fils d'alimentation du châssis bas.

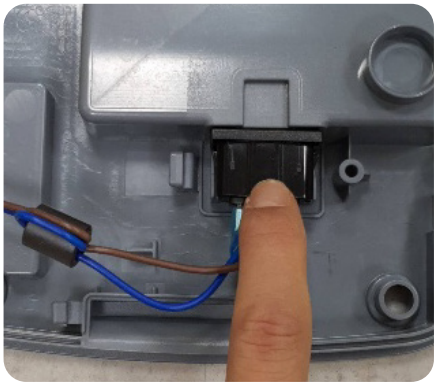

Ce document est la propriété de Samsung Electronics et peut être soumis à des
limitationslégales s'il est utilisé sansautorisation ou à des fins autres que la réparation des produits Samsung.

6-2-13. Méthode de démontage de la grille arrière de la station de nettoyage

1) Détachez la SORTIE DU FILTRE et la GRILLE ARRIÈRE.

2) Déverrouillez le crochet entre la GRILLE ARRIÈRE et la GLISSIÈRE DE SERRURE à l'aide d'un tournevis à tête plate, puis détachez.

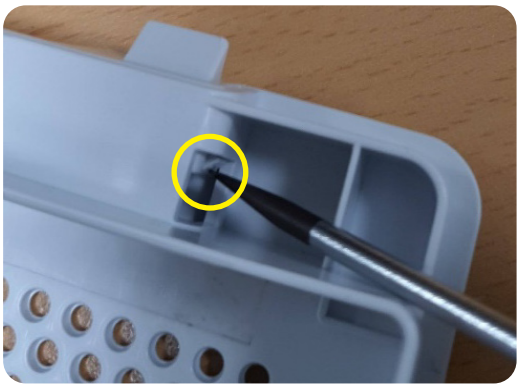

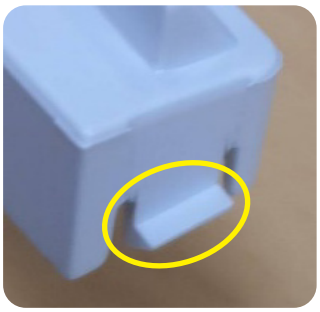

Ce document est la propriété de Samsung Electronics et peut être soumis à des
limitationslégales s'il est utilisé sansautorisation ou à des fins autres que la réparation des produits Samsung.

6-2-14. Méthode de démontage du guide d'air de la station de nettoyage

1) Détachez l'AMORTISSEUR du GUIDE D'AIR.

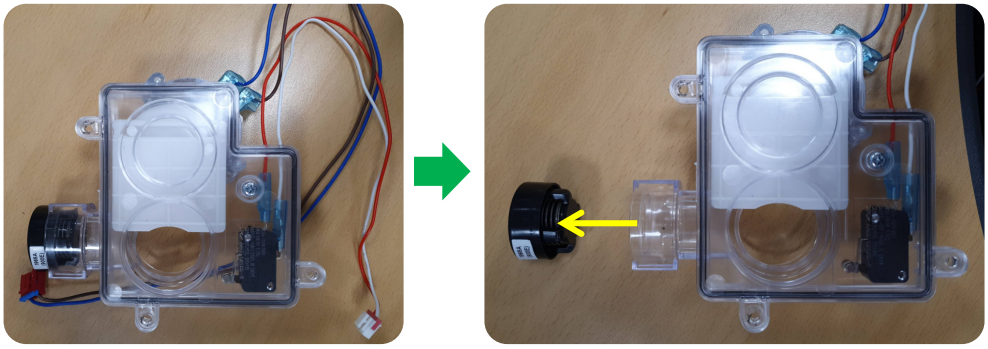

2) Dévissez la vis qui fixée au GUIDE D'AIR. (TAILLE DES VIS : 4X12)

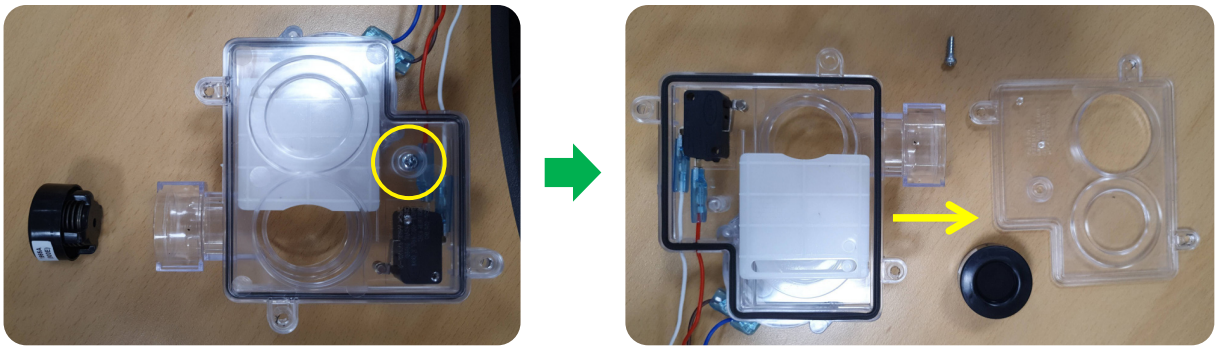

3) Détachez la PLAQUE DE GUIDE, le GUIDE ETC assemblés dans le SUPPORT DE MOTEUR.

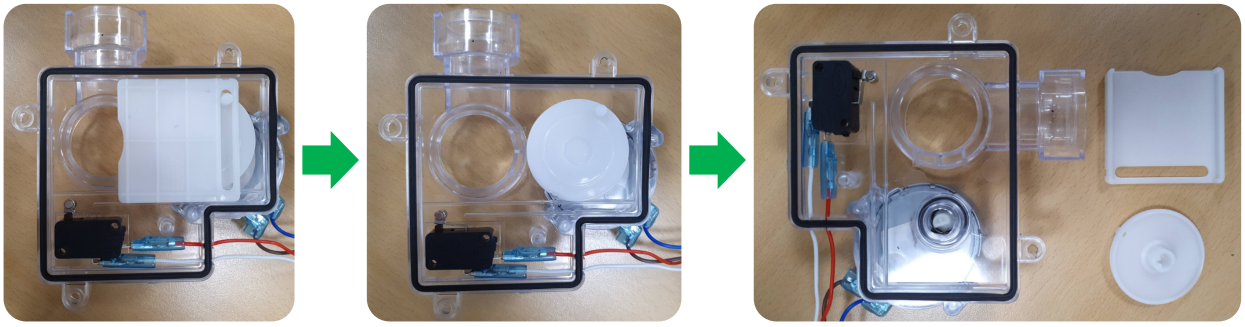

Ce document est la propriété de Samsung Electronics et peut être soumis à des
limitationslégales s'il est utilisé sansautorisation ou à des fins autres que la réparation des produits Samsung.

Méthode de démontage du guide d'air de la station de nettoyage(suite)

4) Détachez le JOINT du SUPPORT MOTEUR.

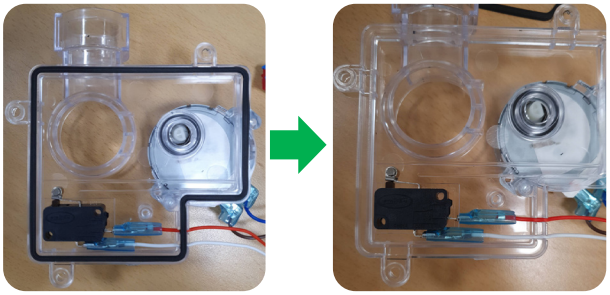

4) Détachez le COMMUTATEUR MICRO du SUPPORT MOTEUR.

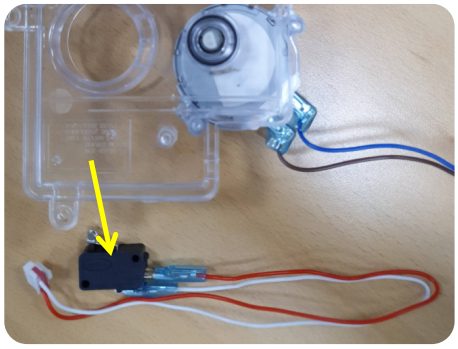

6) Dévissez les 2 vis du SUPPORT MOTEUR et du MOTEUR (TAILLE DES VIS : 4X12)

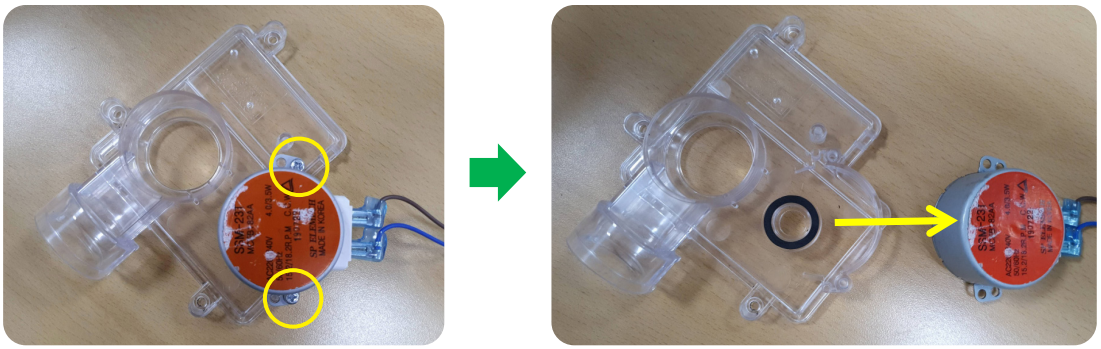

7) Détachez le FIL du MOTEUR.

8) Détachez le JOINT entre le SUPPORT MOTEUR et le MOTEUR.

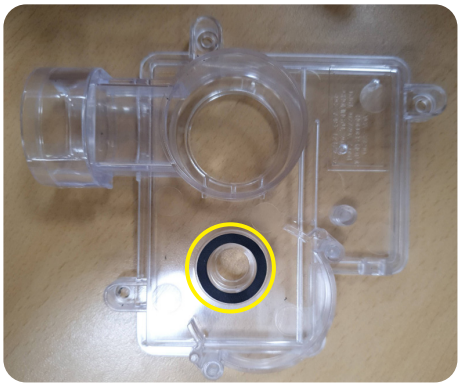

Ce document est la propriété de Samsung Electronics et peut être soumis à des
limitationslégales s'il est utilisé sansautorisation ou à des fins autres que la réparation des produits Samsung.

6-2-15. Méthode de démontage de la pièce de moteur du châssis de la station de nettoyage

1) Débranchez le FIL MOTEUR connecté au PBA.

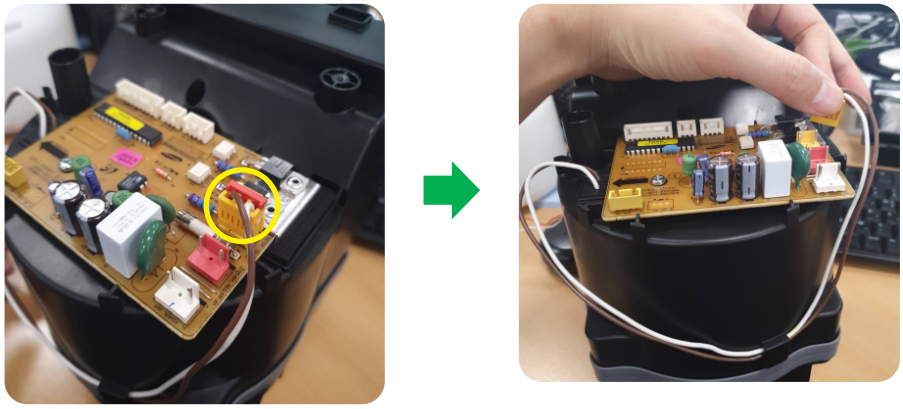

2) Détachez le FIL qui est fixé au BOÎTIER MOTEUR.

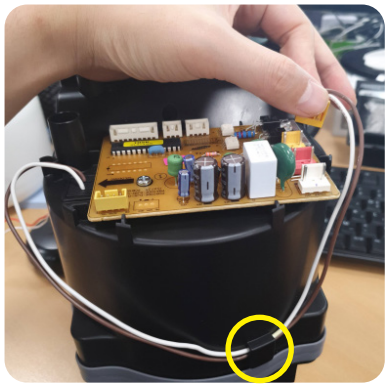

3) Dévissez la 1 vis entre le BOÎTIER MOTEUR BAS ET LE PBA (TAILLE DES VIS : 4X12)

4) Détachez le PBA du BOÎTIER MOTEUR BAS.

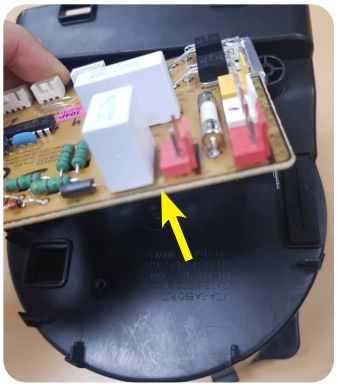

5) Détachez le JOINT ETC du BOÎTIER MOTEUR BAS.

Ce document est la propriété de Samsung Electronics et peut être soumis à des
limitationslégales s'il est utilisé sansautorisation ou à des fins autres que la réparation des produits Samsung.

Méthode de démontage de la pièce de moteur de la station de nettoyage (suite)

6) Tirez le FIL et détachez le JOINT DU FIL.

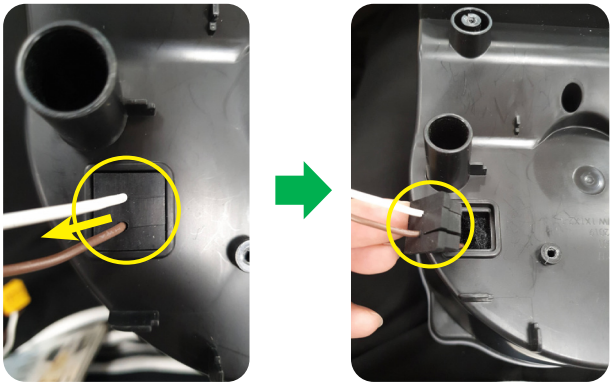

7) Détachez le JOINT ETC du BOÎTIER MOTEUR HAUT.

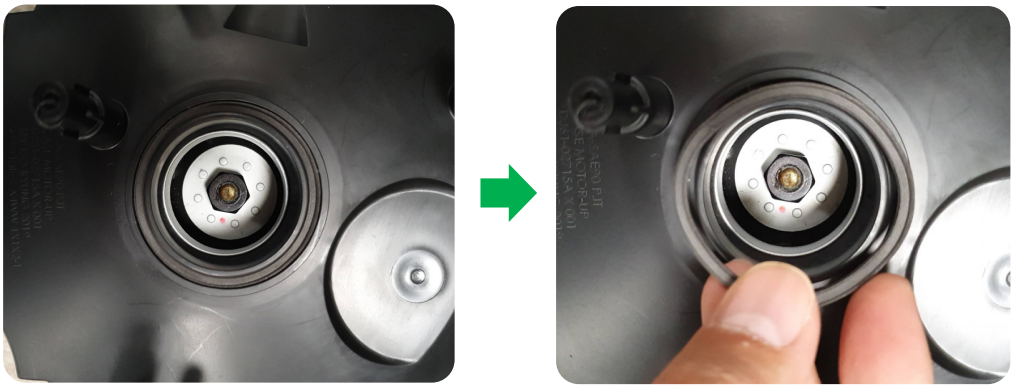

8) Dévissez les 4 vis qui sont fixées au BOÎTIER MOTEUR HAUT. (TAILLE DES VIS : 4X12)

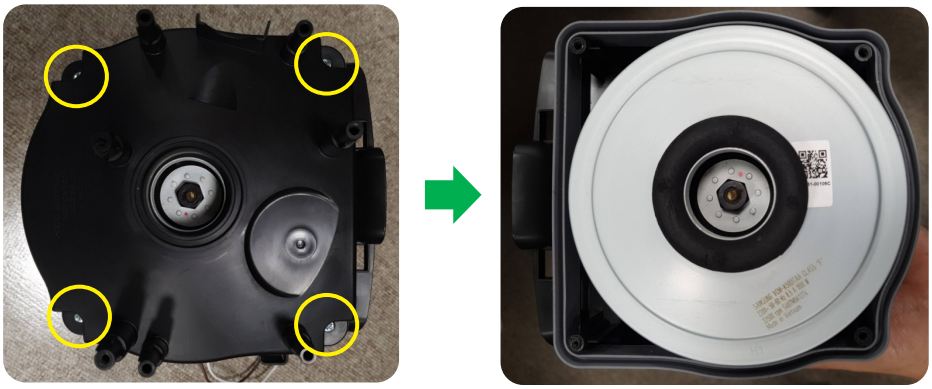

Ce document est la propriété de Samsung Electronics et peut être soumis à des
limitationslégales s'il est utilisé sansautorisation ou à des fins autres que la réparation des produits Samsung.

Méthode de démontage de la pièce de moteur de la station de nettoyage (suite)

9) Détachez le MOTEUR et le FIL du BOÎTIER MOTEUR.

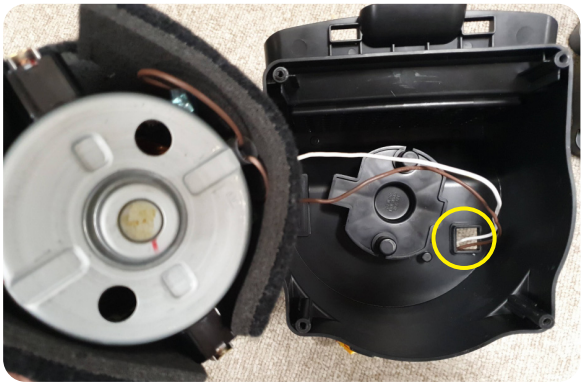

10) Détachez le SUPPORT MOTEUR, l'ANNEAU COUSSIN du BOÎTIER MOTEUR BAS.

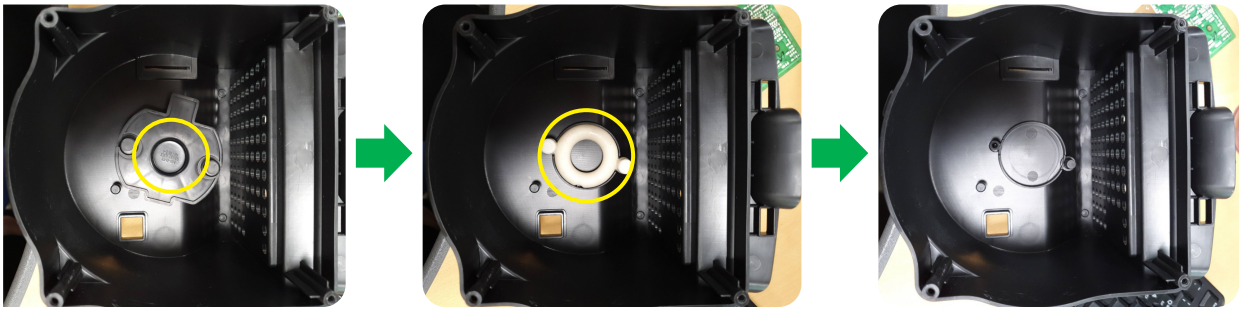

11) Détachez L'ÉPONGE MOTEUR du MOTEUR.

Ce document est la propriété de Samsung Electronics et peut être soumis à des
limitationslégales s'il est utilisé sansautorisation ou à des fins autres que la réparation des produits Samsung.

Méthode de démontage de la pièce de moteur de la station de nettoyage (suite)

12) Détachez le FIL du MOTEUR comme indiqué ci-dessous.

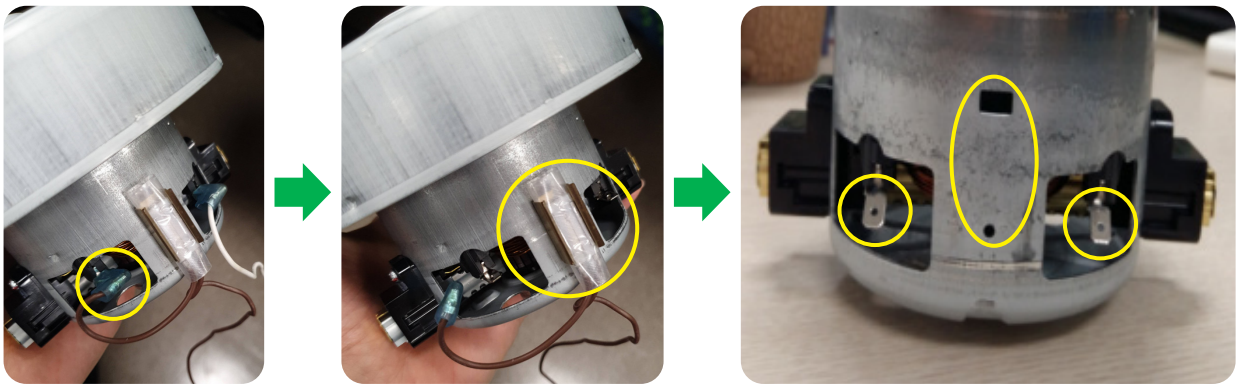

Ce document est la propriété de Samsung Electronics et peut être soumis à des
limitationslégales s'il est utilisé sansautorisation ou à des fins autres que la réparation des produits Samsung.

6-2-16. Méthode de démontage de la base du cyclone de la station de nettoyage

1) Rotate the ASSY CYCLONE GRILLE to detach from ASSY CASE.

2) Lift up the ASSY FILTER CYCLONE.

3) Unfasten the 4 screws on the DECORATION CYCLONE UP. (SCREW SIZE : 3X8)

4) Detach the DECORATION CYCLONE UP.

5) Detach the BUTTON CYCLONE.

6) Unfasten the 1 screw on the GUIDE AIR. (SCREW SIZE : 3X10)

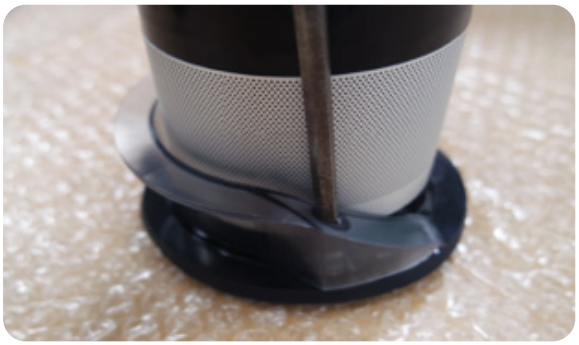

Ce document est la propriété de Samsung Electronics et peut être soumis à des
limitationslégales s'il est utilisé sansautorisation ou à des fins autres que la réparation des produits Samsung.

Méthode de démontage de la base du cyclone de la station de nettoyage (suite)

7) Unfasten the 3 screws on the ASSY SUB CASE CYCLONE LOW. (SCREW SIZE : 3X10)

8) Pull the items to detach from CASE CYCLONE UP.

Ce document est la propriété de Samsung Electronics et peut être soumis à des
limitationslégales s'il est utilisé sansautorisation ou à des fins autres que la réparation des produits Samsung.

Méthode de démontage de la base du cyclone de la station de nettoyage (suite)

1) Détachez le COUVERCLE CYCLONE-BAS assemblé dans le CYCLONE.

2) Détachez le JOINT CYCLONE assemblé dans le COUVERCLE CYCLONE-BAS.

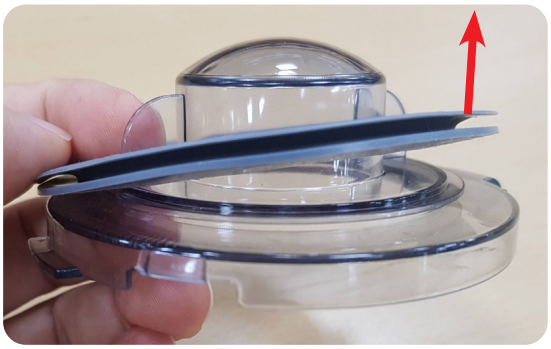

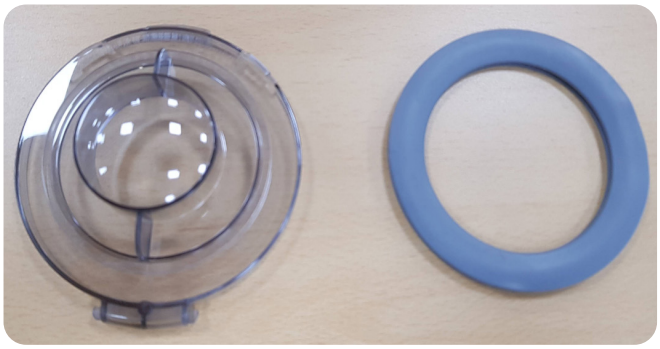

3) Dévissez la vis fixée au BOÎTIER CYCLONE et au SUPPORT DE BOUTON.

4) Détachez le SUPPORT DE BOUTON assemblé dans le BOÎTIER CYCLONE en le tournant dans le sens inverse des aiguilles d'une montre.

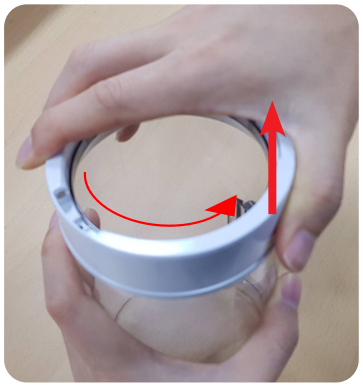

Ce document est la propriété de Samsung Electronics et peut être soumis à des
limitationslégales s'il est utilisé sansautorisation ou à des fins autres que la réparation des produits Samsung.

Méthode de démontage de la base du cyclone de la station de nettoyage (suite)

5) Détachez le CYCLONE 2 BOUTONS du SUPPORT CYCLONE l'aide d'un tournevis à tête plate.

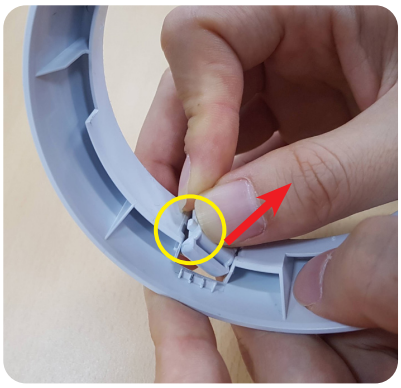

6) Détachez les 2 RESSORTS À BOBINE ETC assemblés dans le SUPPORT BOUTON.

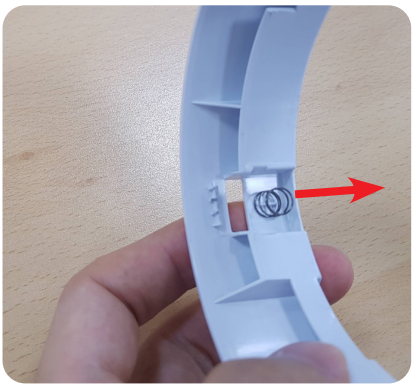

7) Détachez le BOUTON CYCLONE DROIT et le BOUTON CYCLONE GAUCHE assemblés dans le BOÎTIER CYCLONE.

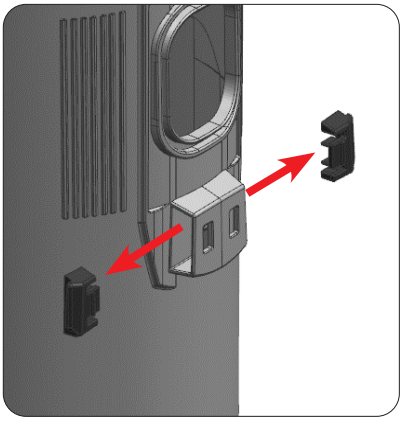

8) Détachez les 2 RESSORTS À BOBINE ETC assemblés dans le BOÎTIER CYCLONE.

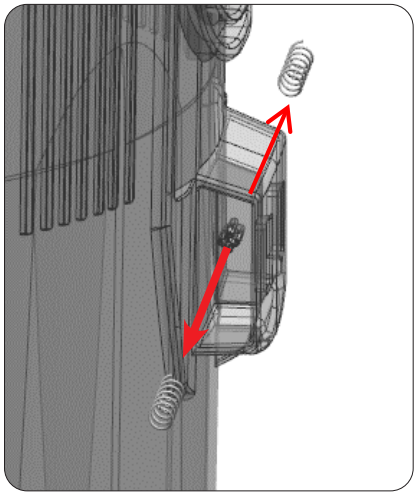

Ce document est la propriété de Samsung Electronics et peut être soumis à des
limitationslégales s'il est utilisé sansautorisation ou à des fins autres que la réparation des produits Samsung.

6-3. Comment démonter les pièces principales

6-3-1. Comment démonter le MOTEUR

1) Unfasten the 3 screws on the COVER MOTOR. (SCREW SIZE : 3X10)

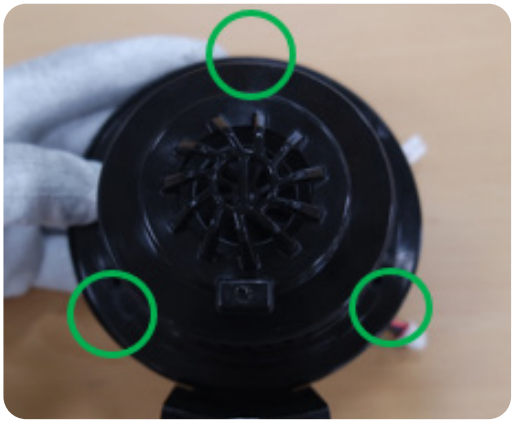

2) Detach the COVER MOTOR.

3) Detach the 6 MOTOR WIRES.

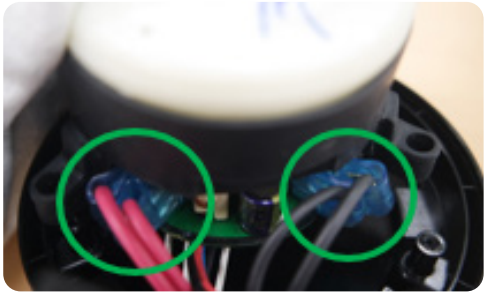

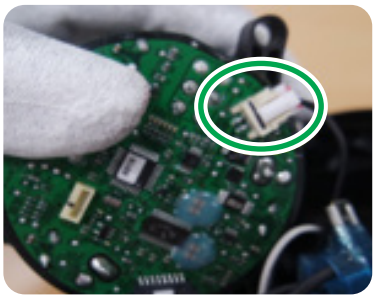

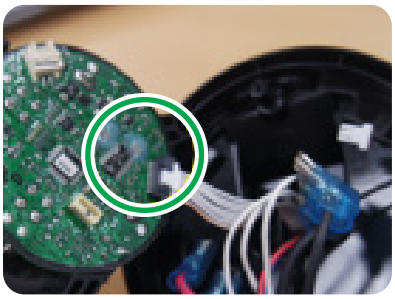

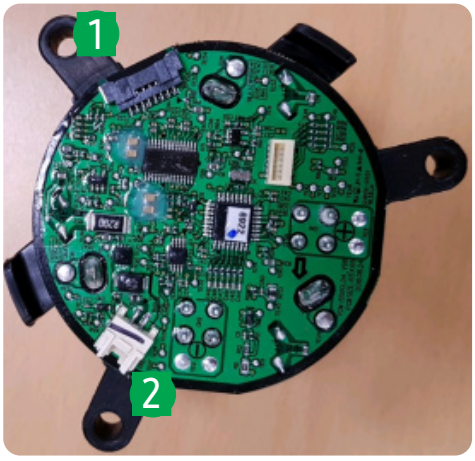

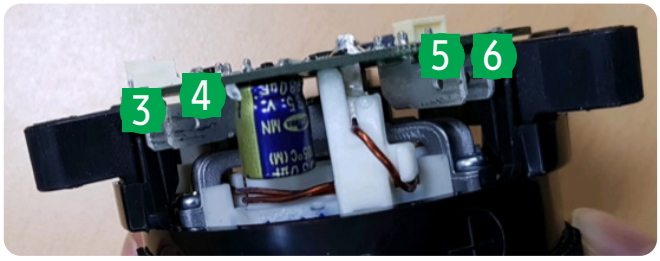

Ce document est la propriété de Samsung Electronics et peut être soumis à des
limitationslégales s'il est utilisé sansautorisation ou à des fins autres que la réparation des produits Samsung.

Comment démonter le MOTEUR (suite)

4) Détachez la GRILLE ETC du SUPPORT ETC.

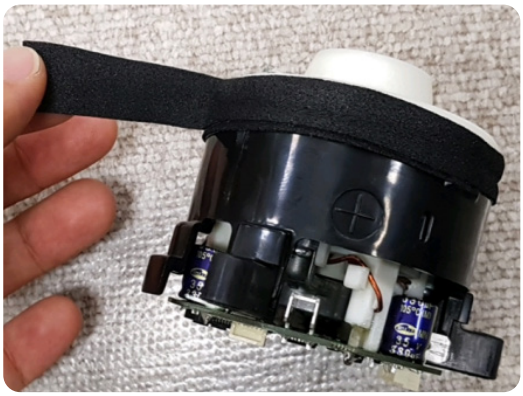

5) Détachez le SUPPORT ETC (HAUT) et le SUPPORT ETC (BAS) à l'aide d'un tournevis à tête plate.

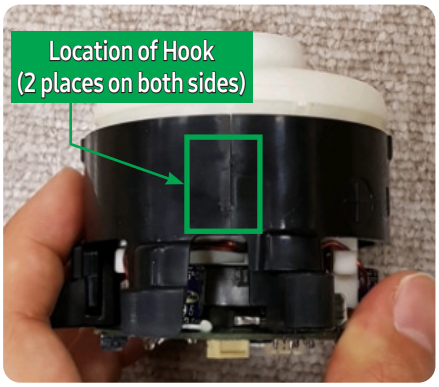

< MOTEUR SAMSUNG >

< MOTEUR D'ASPIRATION >

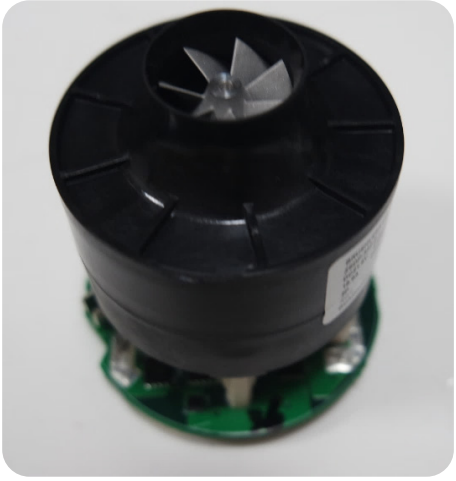

(✳ Reportez-vous à la page 5-6 pour les informations sur les différentes pièces du matériel)

Ce document est la propriété de Samsung Electronics et peut être soumis à des
limitationslégales s'il est utilisé sansautorisation ou à des fins autres que la réparation des produits Samsung.

6-3-2. Comment démonter le module

1) Détachez le BOUTON DE COMMANDE en utilisant le gabarit de démontage.

Pour éviter d'endommager l'apparence du produit (rayures), détachez d'abord la partie inférieure.

2) Détachez la FENÊTRE.

3) Dévissez les 2 vis du PANNEAU DE COMMANDE et détachez le crochet à l'aide d'un tournevis à tête plate, puis détachez le PANNEAU DE COMMANDE. (TAILLE DES VIS : 3 X 10)

4) Détachez le fil et le PCB.

Ce document est la propriété de Samsung Electronics et peut être soumis à des
limitationslégales s'il est utilisé sansautorisation ou à des fins autres que la réparation des produits Samsung.

6-3-3. How to Disassemble the SOFT ACTION Pinceau ROLLER-FRONT

1) Détachez la BROSSE À TAMBOUR.

2) Retournez la BROSSE et desserrez les 6 vis à l'aide d'un tournevis cruciforme.

3) Libérez les 2 crochets marqués à l'aide d'un tournevis à tête plate.

4) Insérez un tournevis à tête plate dans la position marquée pour libérer le crochet.

5) Détachez le COUVERCLE complètement.

6) Détachez l'arbre qui est fixé au rouleau en utilisant un tournevis à tête plate.

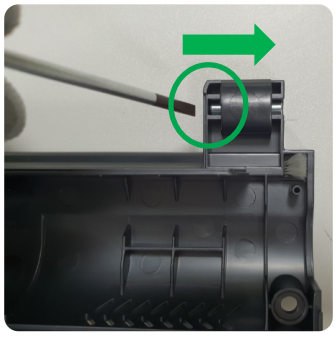

Ce document est la propriété de Samsung Electronics et peut être soumis à des
limitationslégales s'il est utilisé sansautorisation ou à des fins autres que la réparation des produits Samsung.

6-3-4. Méthode de démontage du ROULEAU avant de la BROSSE TURBO

1) Démontez le TAMBOUR DE BROSSE de la BROSSE.

2) Retournez la BROSSE et retirez les 9 vis à l'aide d'un tournevis cruciforme.

3) Déverrouillez les deux crochets à l'aide d'un tournevis à tête plate.

4) Déverrouillez le crochet en insérant un tournevis à tête plate à l'endroit indiqué.

5) Démontez complètement le COVERCLE de la BROSSE.

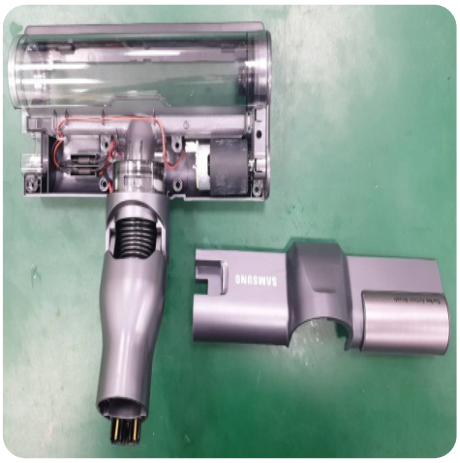

6) Faites sortir l'arbre maintenant le rouleau à l'aide d'un tournevis à tête plate.

Ce document est la propriété de Samsung Electronics et peut être soumis à des
limitationslégales s'il est utilisé sansautorisation ou à des fins autres que la réparation des produits Samsung.

6-3-5. Comment remplacer le CADRE

1) Détachez le BOUTON DE COMMANDE en utilisant le gabarit de démontage.

Pour éviter d'endommager l'apparence du produit (rayures), détachez d'abord la partie inférieure..

2) Détachez la FENÊTRE.

3) Dévissez les 2 vis du PANNEAU DE COMMANDE et détachez le crochet à l'aide d'un tournevis à tête plate, puis détachez le PANNEAU DE COMMANDE.
(TAILLE DES VIS : 3 X 10)

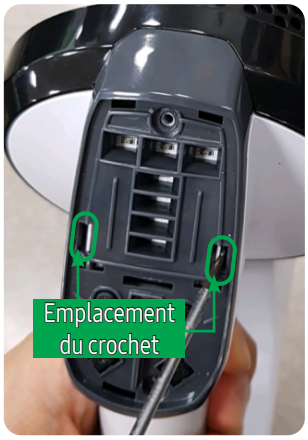

4) Détachez le fil et le PCB.

Ce document est la propriété de Samsung Electronics et peut être soumis à des
limitationslégales s'il est utilisé sansautorisation ou à des fins autres que la réparation des produits Samsung.

Comment remplacer le CADRE (suite)

5) Dévissez les 2 vis du COUVERCLE DÉCORATIF. (TAILLE DES VIS : 3 X 10)

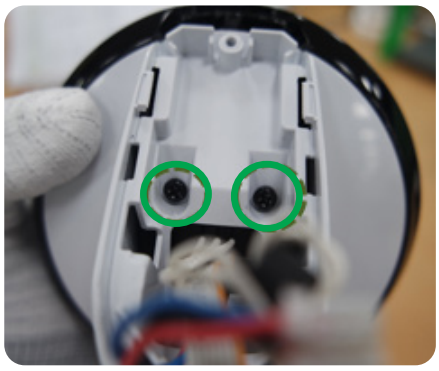

6) Poussez le BOUTON, puis détachez-le de l'ENTRÉE DU CONDUIT.

7) Dévissez les 2 vis à l'avant et à l'arrière du CADRE AVANT (TAILLE DES VIS : 3 X 10)

8) Détachez le CADRE FRONTAL.

9) Dévissez les 2 vis de l'ENTRÉE DU CONDUIT. (TAILLE DES VIS : 3 X 10)

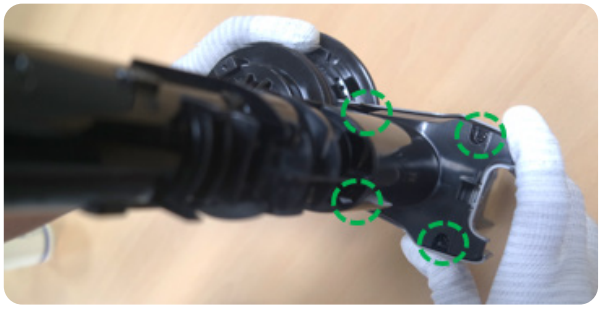

10) Détachez en tirant sur l'ENTRÉE DU CONDUIT.

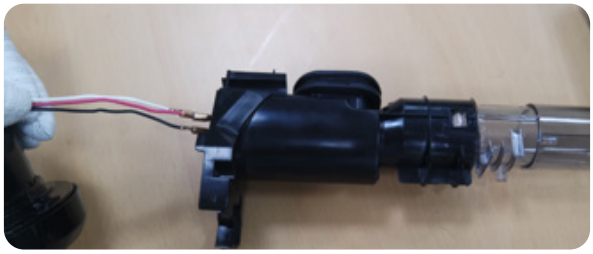

Ce document est la propriété de Samsung Electronics et peut être soumis à des
limitationslégales s'il est utilisé sansautorisation ou à des fins autres que la réparation des produits Samsung.

Comment remplacer le CADRE (suite)

11) Détachez le fil connecté à l'ENSEMBLE DE SUPPORT.

12) Détachez l'ENSEMBLE DE SUPPORT et le CADRE.

13) Dévissez les 4 vis du CADRE.
(TAILLE DES VIS : 3 x 10)

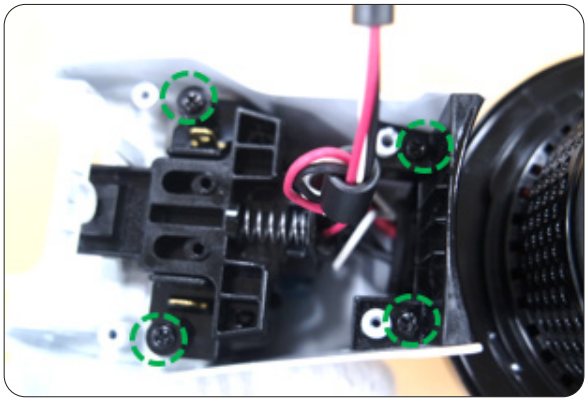

14) Tirez dans les deux sens pour détacher l'ENSEMBLE MOTEUR et le CADRE.

15) Utilisez un couteau, etc. pour détacher soigneusement l'étiquette du CADRE.

16) Fixez à nouveau l'étiquette sur le nouveau CADRE.

Ce document est la propriété de Samsung Electronics et peut être soumis à des
limitationslégales s'il est utilisé sansautorisation ou à des fins autres que la réparation des produits Samsung.

6-4. Comment assembler l'unité principale

6-4-1. Comment assembler l'aspirateur

1) Assemblez le COUSSINET ETC (3 EA) au SUPPORT DE MOTEUR (GAUCHE, DROITE) comme indiqué sur l'illustration.

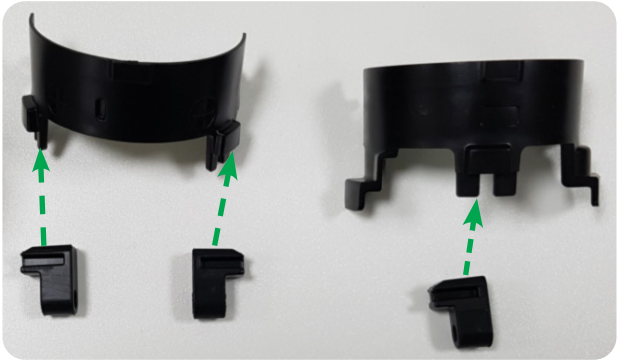

2) Faites correspondre les positions des repères + et - sur le SUPPORT DE MOTEUR et insérez-le dans le moteur comme indiqué sur l'illustration.
   - Les marques + et - du SUPPORT DE MOTEUR et les positions des bornes + et - du MOTEUR doivent correspondre pour l'assemblage.

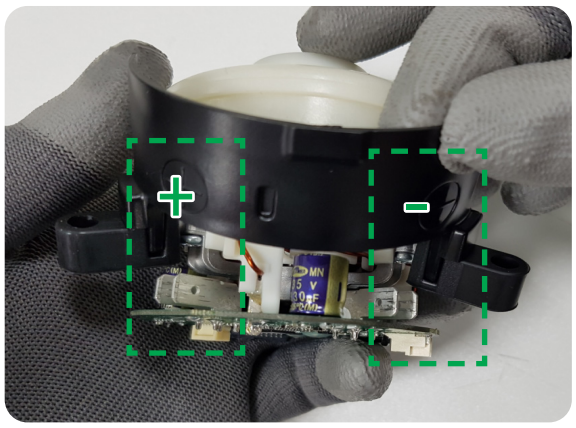

3) Assemblez le SUPPORT DE MOTEUR opposé comme indiqué sur l'illustration.
   - Type d'assemblage du CROCHET

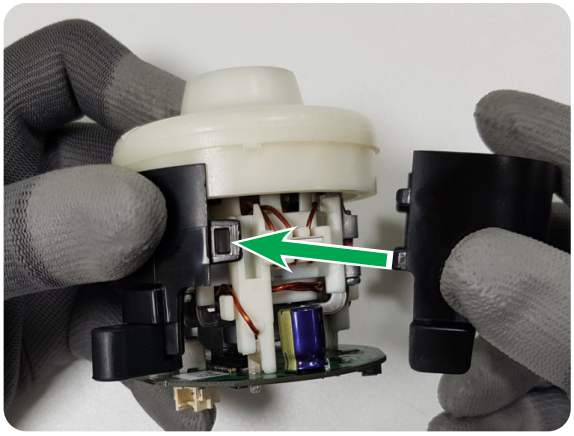

4) Fixez le JOINT ETC comme indiqué sur l'illustration.

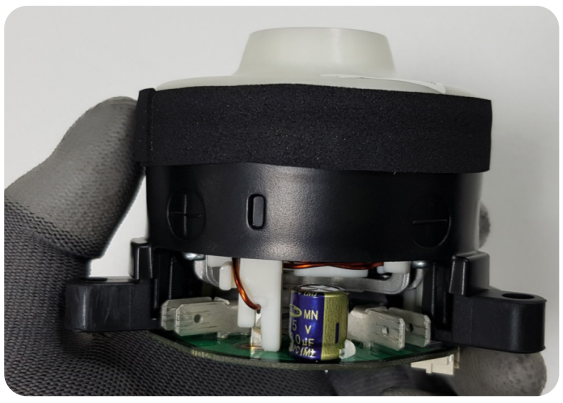

Ce document est la propriété de Samsung Electronics et peut être soumis à des
limitationslégales s'il est utilisé sansautorisation ou à des fins autres que la réparation des produits Samsung.

Comment assembler l'aspirateur (suite)

5) Assemblez le LEVIER DE DÉVERROUILLAGE (GAUCHE, DROITE) comme indiqué sur l'illustration.

6) Insérez les bornes dans les 5 bornes du SUPPORT DE BORNE dans l'ordre indiqué.
- Les fils indiqués comme 1 et 2 ci-dessous sont les mêmes.

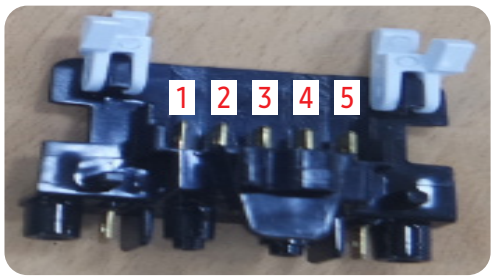

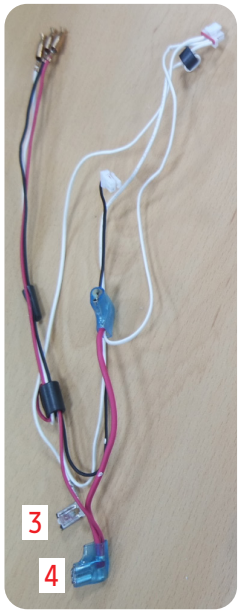

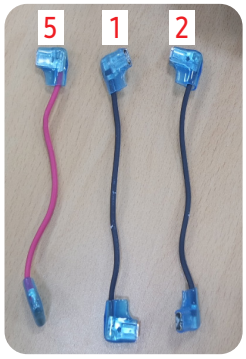

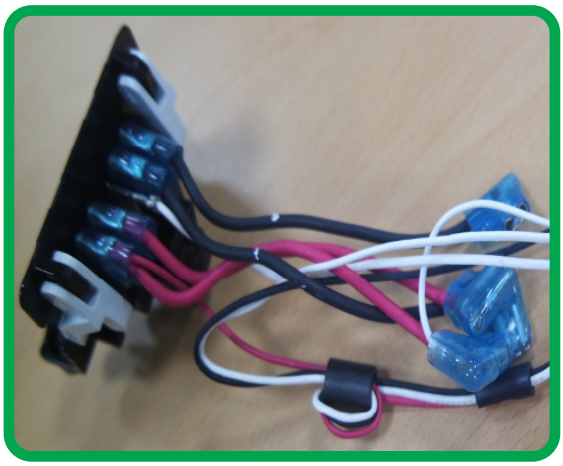

Ce document est la propriété de Samsung Electronics et peut être soumis à des
limitationslégales s'il est utilisé sansautorisation ou à des fins autres que la réparation des produits Samsung.

Comment assembler l'aspirateur (suite)

7) Insérez le fil dans le JOINT DU FIL comme indiqué sur l'illustration.

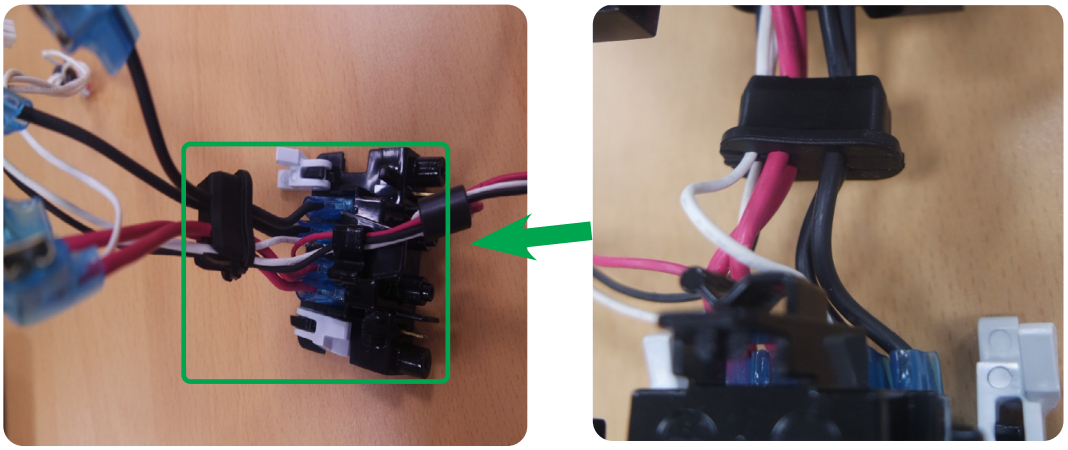

8) Insérez le fil dans le trou du COUVERCLE DÉCORATIF, puis assemblez le JOINT DU FIL au COUVERCLE DÉCORATIF comme indiqué sur l'illustration.

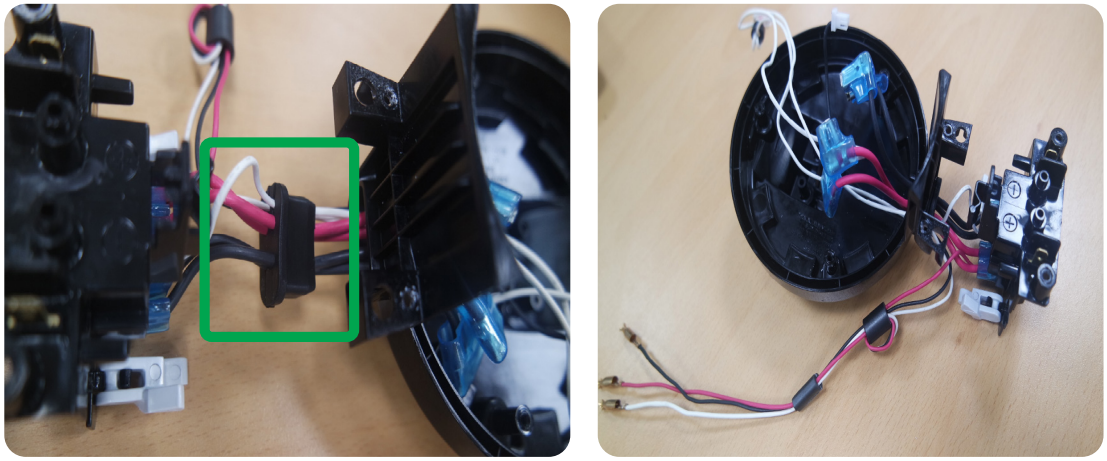

9) Pour assembler le fil dans le MODULE, faites passer les 3 types de fils indiqués sur l'illustration par le trou du COUVERCLE DÉCORATIF.

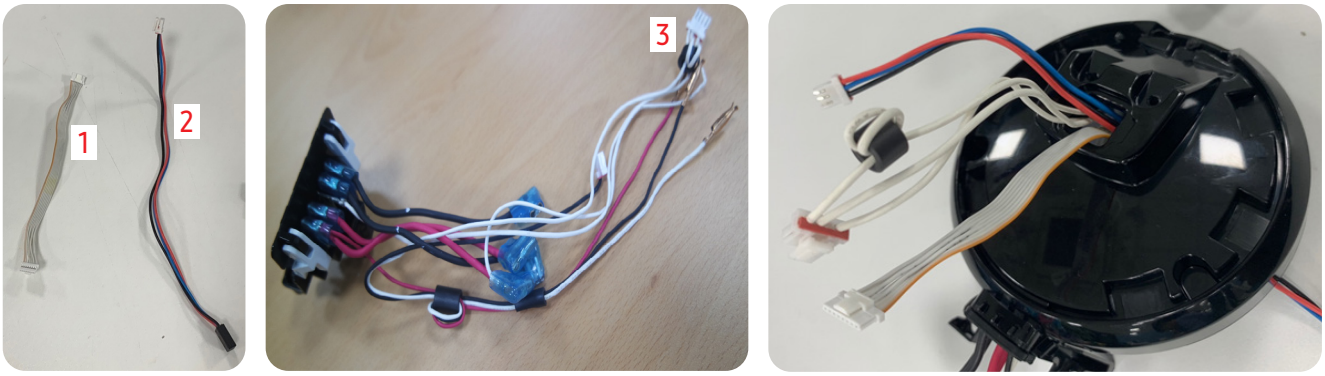

Ce document est la propriété de Samsung Electronics et peut être soumis à des
limitationslégales s'il est utilisé sansautorisation ou à des fins autres que la réparation des produits Samsung.

Comment assembler l'aspirateur (suite)

10) Assemblez le fil passé au JOINT DU FIL comme indiqué sur l'illustration, puis assemblez-le au COUVERCLE DÉCORATIF.

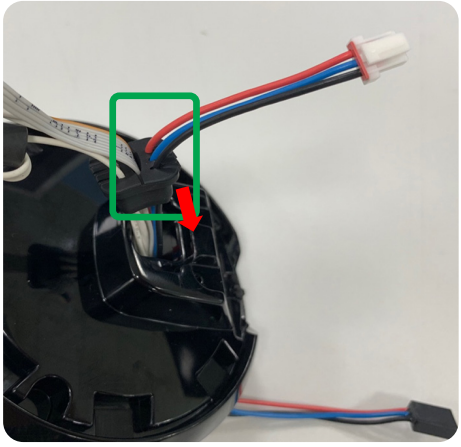

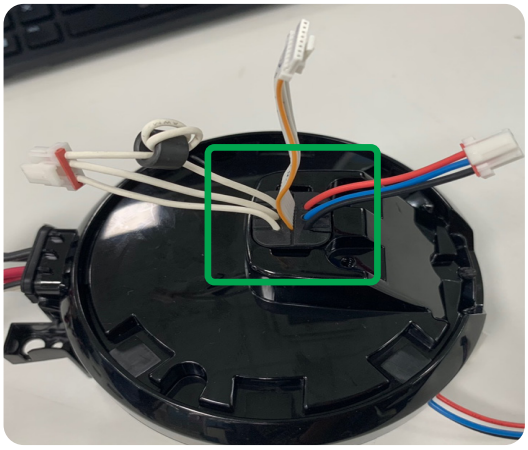

11) Assemblez la LIAISON DE GUIDAGE et le RESSORT au SUPPORT DE BORNE comme indiqué sur l'illustration.

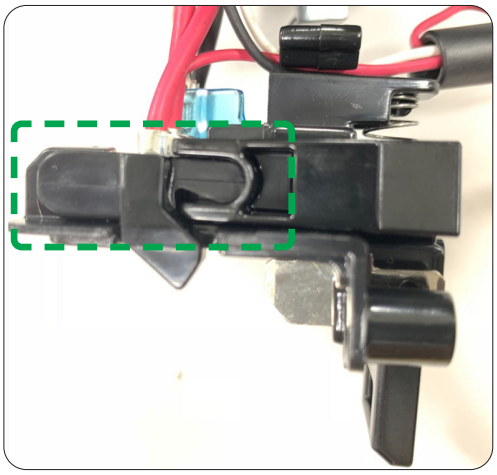

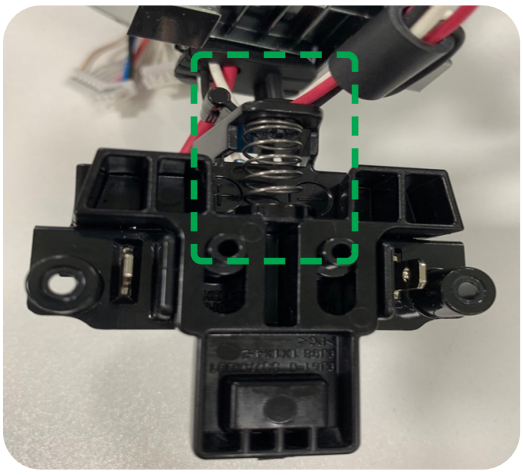

Ce document est la propriété de Samsung Electronics et peut être soumis à des
limitationslégales s'il est utilisé sansautorisation ou à des fins autres que la réparation des produits Samsung.

Comment assembler l'aspirateur (suite)

12) Insérez les 6 bornes dans le MOTEUR comme indiqué sur l'illustration.
(Après avoir assemblé le fil + et -, la partie courbée de la borne doit faire face à la partie supérieure du MOTEUR comme indiqué sur l'illustration)

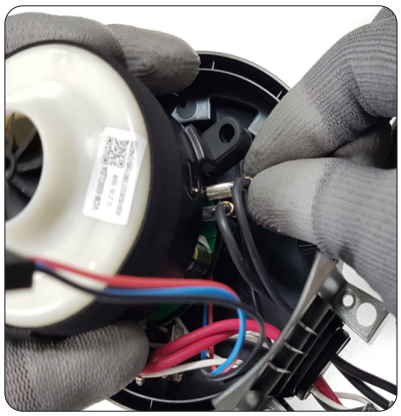

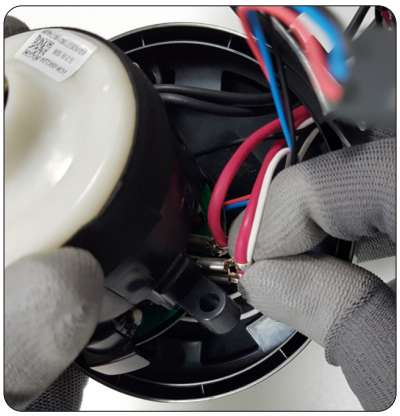

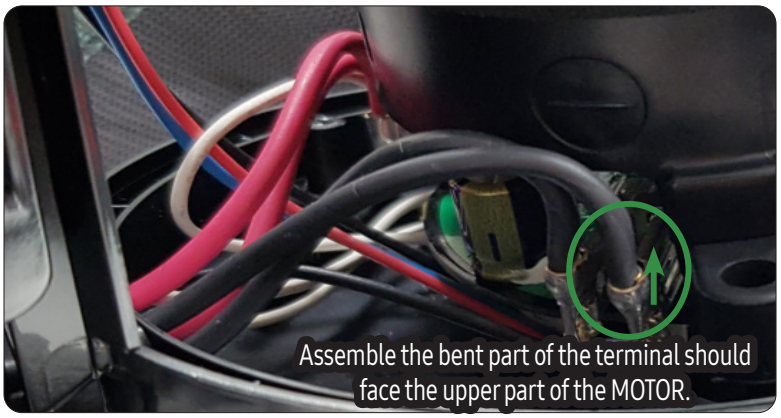

Ce document est la propriété de Samsung Electronics et peut être soumis à des
limitationslégales s'il est utilisé sansautorisation ou à des fins autres que la réparation des produits Samsung.

Comment assembler l'aspirateur (suite)

13) Assemblez le MOTEUR sur le COUVERCLE DÉCORATIF comme indiqué sur l'illustration.

Poussez le fil jusqu'à ce qu'il soit placé sous le moteur pour éviter de laisser un espace.

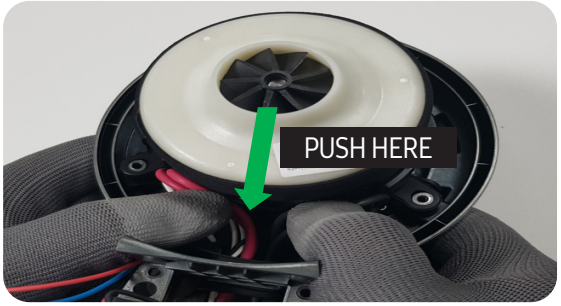

14) Assemblez le COUVERCLE MOTEUR et le COUSSIN MOTEUR comme indiqué sur l'illustration.

⚠ Lors de l'assemblage, alignez la partie rainurée du COUVERCLE MOTEUR et le COUSSIN MOTEUR.

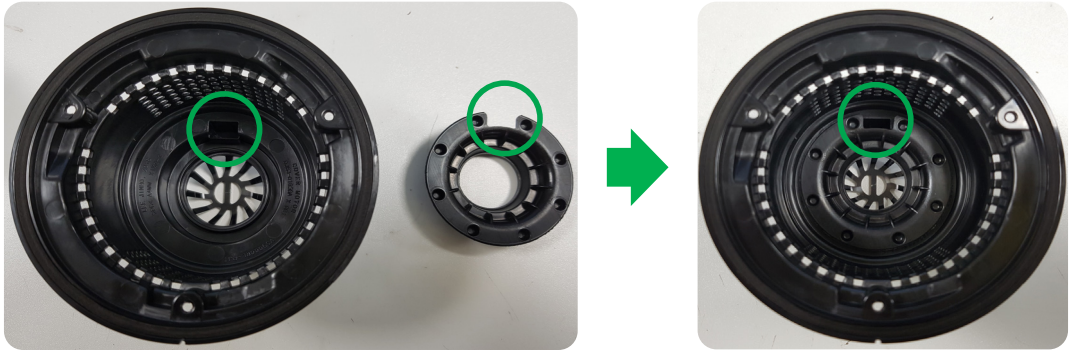

15) Insérez le DÉTECTEUR D'AIMANT dans le COUVERCLE MOTEUR comme indiqué sur l'illustration.

⚠ Il n'y a pas de structure de fixation particulière.

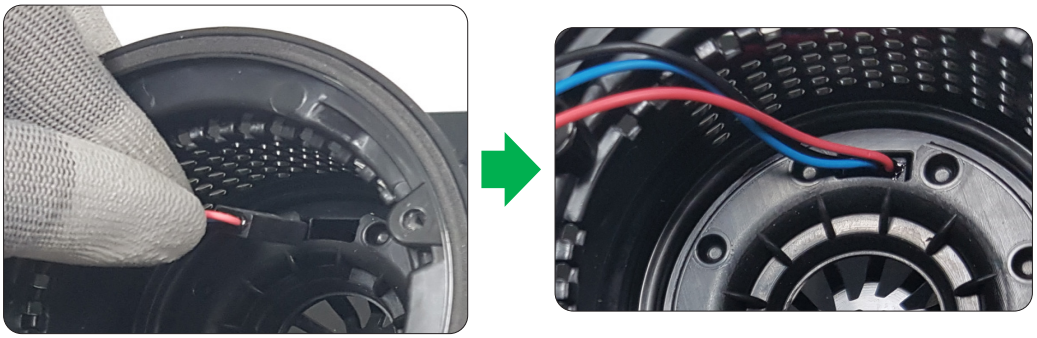

Ce document est la propriété de Samsung Electronics et peut être soumis à des
limitationslégales s'il est utilisé sansautorisation ou à des fins autres que la réparation des produits Samsung.

Comment assembler l'ASPIRATEUR (suite)

16) Placez le COUVERCLE DU MOTEUR sur le COUVERCLE DÉCORATIF comme indiqué sur l'illustration, puis fixez les 3 vis. (TAILLE DES VIS : 3 X 10)

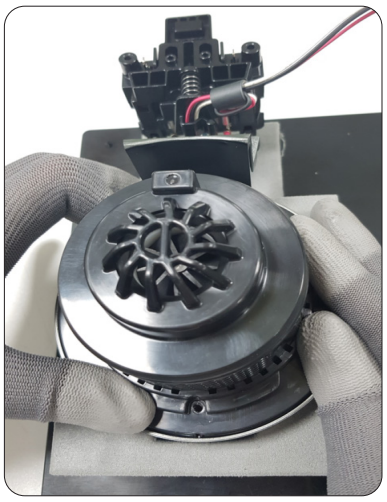

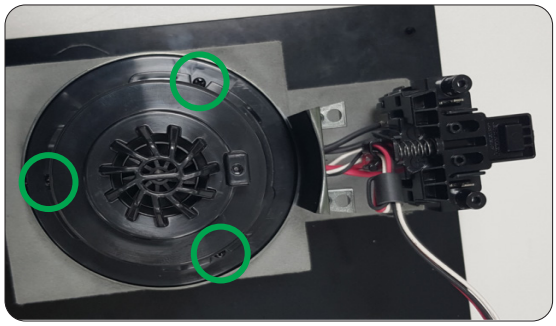

17) Pour l'assemblage avec le CADRE, passez d'abord le fil dans le trou du CADRE comme indiqué sur l'illustration.

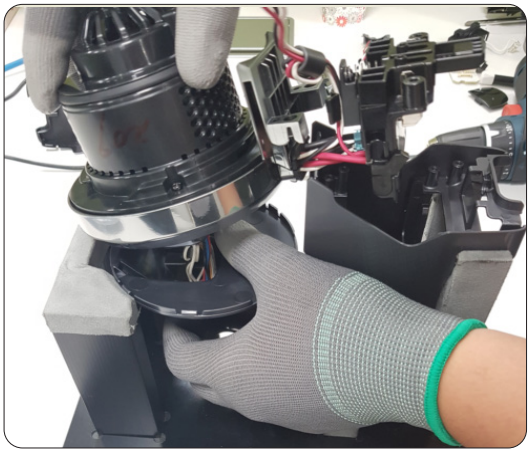

18) Fixez le crochet du COUVERCLE DÉCORATIF et du CADRE en appuyant sur la zone indiquée.

Ce document est la propriété de Samsung Electronics et peut être soumis à des
limitationslégales s'il est utilisé sansautorisation ou à des fins autres que la réparation des produits Samsung.

Comment assembler l'ASPIRATEUR (suite)

17) Faites passer la LIAISON DE GUIDAGE dans le trou du CADRE comme indiqué sur l'illustration.

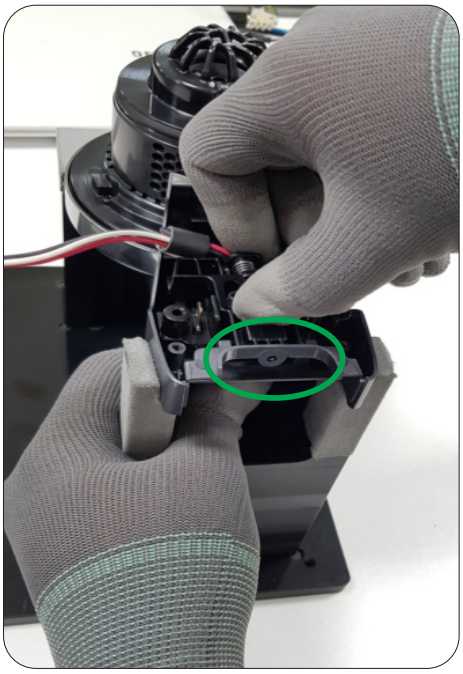

18) Fixez les 4 vis comme indiqué sur l'illustration. (TAILLE DES VIS : 3 X 10)

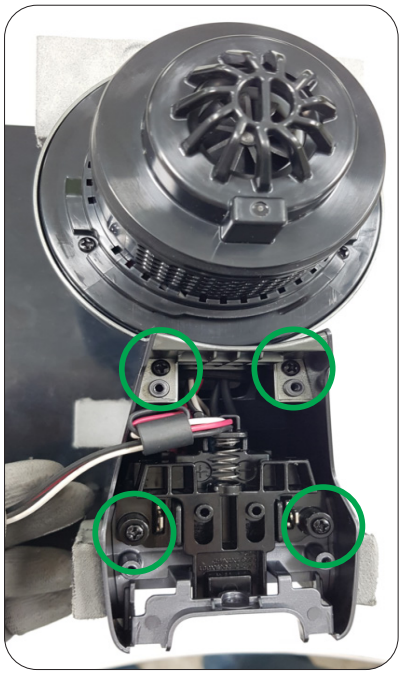

19) Assemblez l'ENSEMBLE DE SUPPORT sur le CADRE comme indiqué sur l'illustration. (Fixez le CROCHET.)

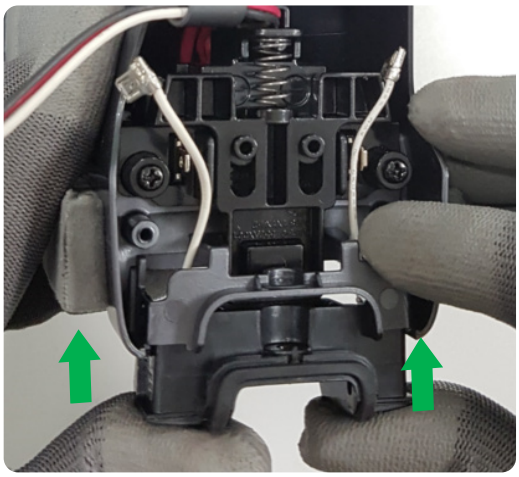

20) Assemblez les bornes du SUPPORT au SUPPORT DE BORNE comme indiqué sur l'illustration.

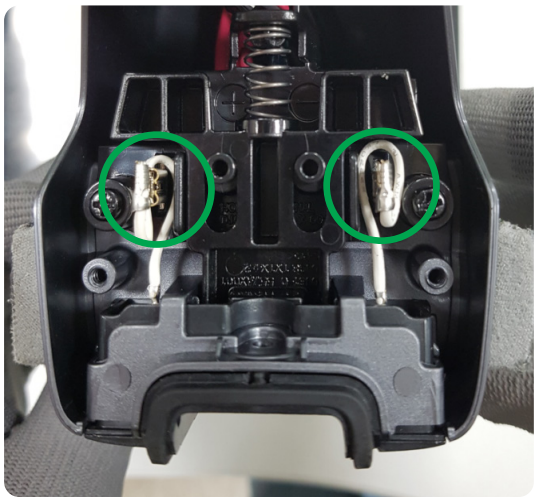

Ce document est la propriété de Samsung Electronics et peut être soumis à des
limitationslégales s'il est utilisé sansautorisation ou à des fins autres que la réparation des produits Samsung.

Comment assembler l'ASPIRATEUR (suite)

23) Fixez les 2 vis comme indiqué sur l'illustration. (TAILLE DES VIS : 3 X 10)

24) Insérez les 3 bornes dans le MODULE comme indiqué sur l'illustration.

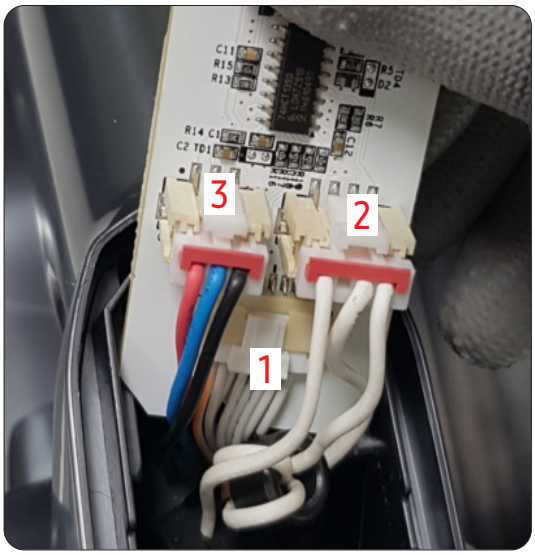

25) Assemblez le MODULE au CADRE comme indiqué sur l'illustration. (Fixez le crochet.)

Ce document est la propriété de Samsung Electronics et peut être soumis à des
limitationslégales s'il est utilisé sansautorisation ou à des fins autres que la réparation des produits Samsung.

Comment assembler l'ASPIRATEUR (suite)

26) Assemblez le PANNEAU DE COMMANDE sur le CADRE, puis fixez les 2 vis. (TAILLE DES VIS : 3 X 10)

27) Assemblez la FENÊTRE et le BOUTON DE COMMANDE.

Ce document est la propriété de Samsung Electronics et peut être soumis à des
limitationslégales s'il est utilisé sansautorisation ou à des fins autres que la réparation des produits Samsung.

Comment assembler l'ASPIRATEUR (suite)

28) Faites passer le fil dans le trou de l'ENTRÉE DU CONDUIT comme indiqué sur l'illustration.

⚠ IVous pouvez l'assembler en passant par deux trous quelconques.

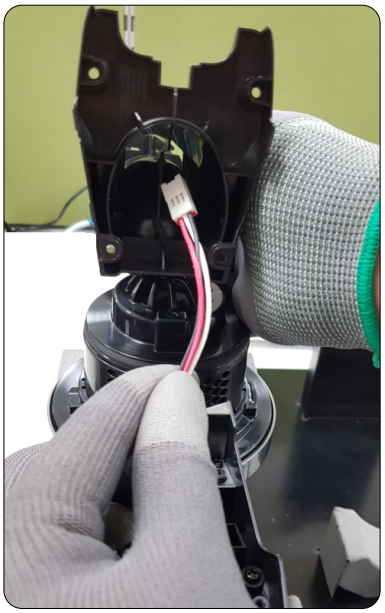

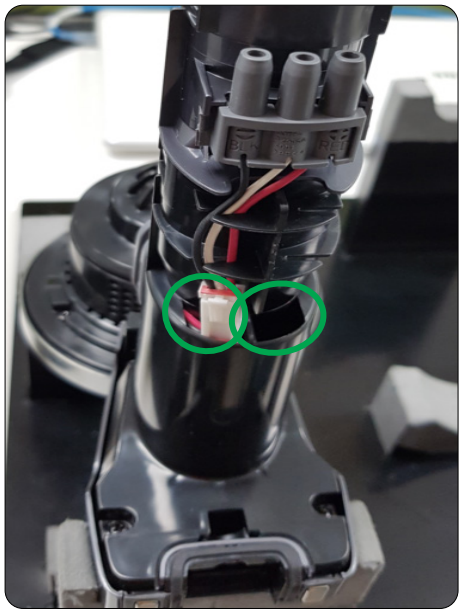

29) Placez l'ENTRÉE DU CONDUIT sur le CADRE, puis fixez les 4 vis comme indiqué sur l'illustration.
(TAILLE DES VIS : 3 X10)

Ce document est la propriété de Samsung Electronics et peut être soumis à des
limitationslégales s'il est utilisé sansautorisation ou à des fins autres que la réparation des produits Samsung.

Comment assembler l'ASPIRATEUR (suite)

30) Connectez le CONNECTEUR DE FIL comme indiqué sur l'illustration.

31) Insérez le fil dans les 2 rainures de fixation comme indiqué sur l'illustration.

32) Assemblez le CADRE FRONTAL comme indiqué sur l'illustration.

Ce document est la propriété de Samsung Electronics et peut être soumis à des
limitationslégales s'il est utilisé sansautorisation ou à des fins autres que la réparation des produits Samsung.

Comment assembler l'ASPIRATEUR (suite)

33) Fixez les 2 vis comme indiqué sur l'illustration. (TAILLE DES VIS : 3 X 10)

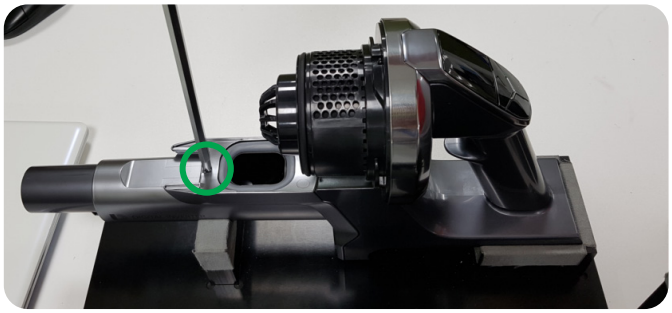

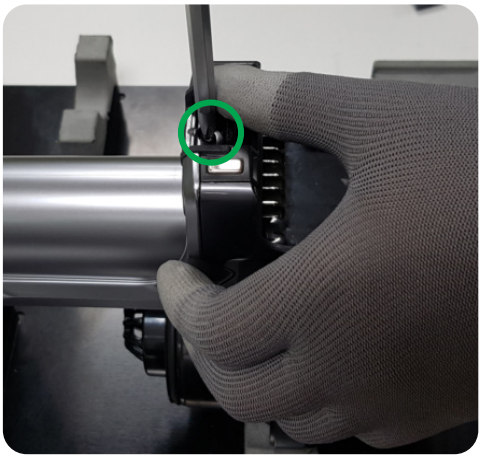

34) Appuyez sur le BOUTON pour assembler. (Fixez le crochet.)

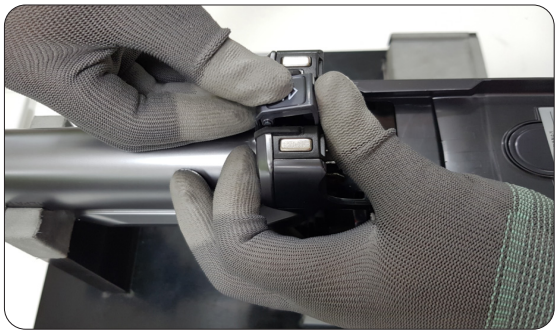

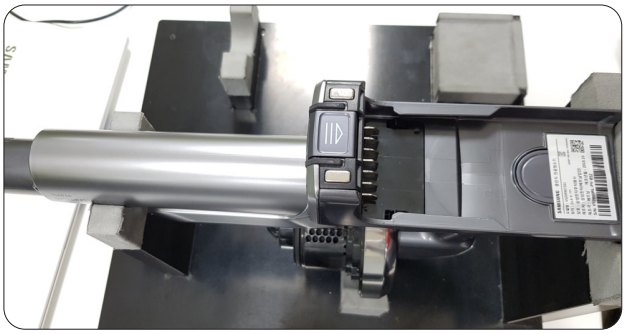

Ce document est la propriété de Samsung Electronics et peut être soumis à des
limitationslégales s'il est utilisé sansautorisation ou à des fins autres que la réparation des produits Samsung.

6-4-2. Comment assembler la BROSSE (BROSSE DOUCE)

1) Assemblez le BOÎTIER DU TAMBOUR et l'ENSEMBLE TUYAU-C/BROSSE comme indiqué sur l'illustration.

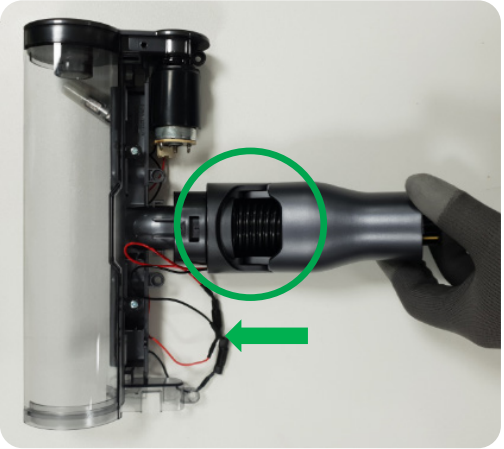

2) Assemblez la CLÉ DE GUIDE comme indiqué sur .

⚠ l'illustration. Assurez-vous que les côtés gauche et droit de la CLÉ DE GUIDE sont assemblés comme indiqué sur l'illustration.

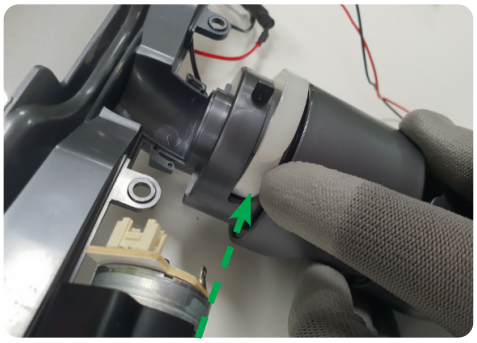

3) Assemblez la BORNE sur le MOTEUR.

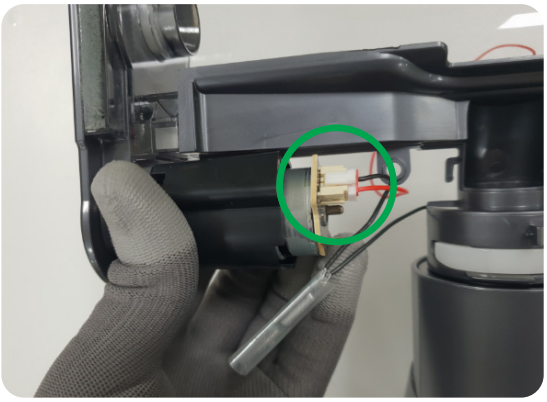

4) Assemblez le THERMO.

⚠ Vérifiez le sens du THERMO lorsque vous l'assemblez. (Assurez-vous que le côté vert est visible.)

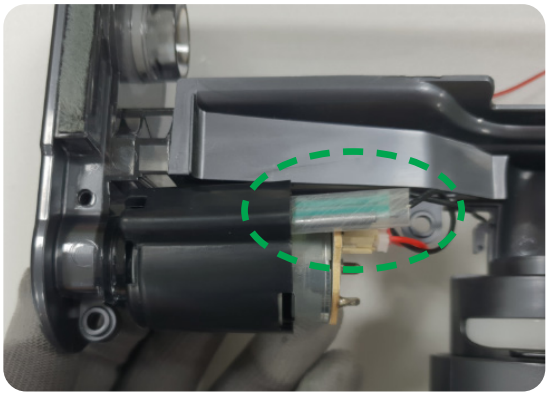

Ce document est la propriété de Samsung Electronics et peut être soumis à des
limitationslégales s'il est utilisé sansautorisation ou à des fins autres que la réparation des produits Samsung.

Comment assembler la BROSSE (BROSSE DOUCE) (suite)

5) Assemblez le SOUS-ASSEMBLAGE et l'ENSEMBLE BROSSE DU CHÂSSIS, puis préparez-vous à fixer le fil.

⚠ Lors du montage, assurez-vous que l'ENSEMBLE TUYAU-C/BROSSE est tourné vers le côté droit.

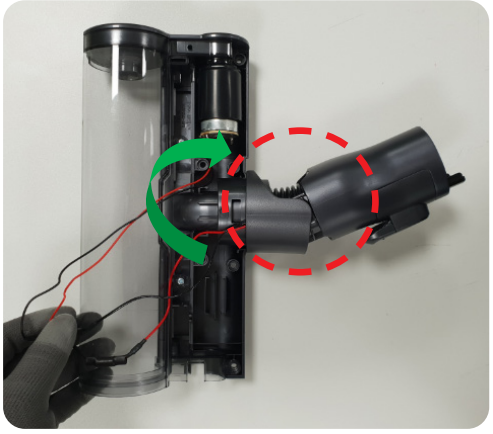

6) Après le montage, faites pivoter l'ENSEMBLE TUYAU-C/BROSSE dans sa position d'origine.

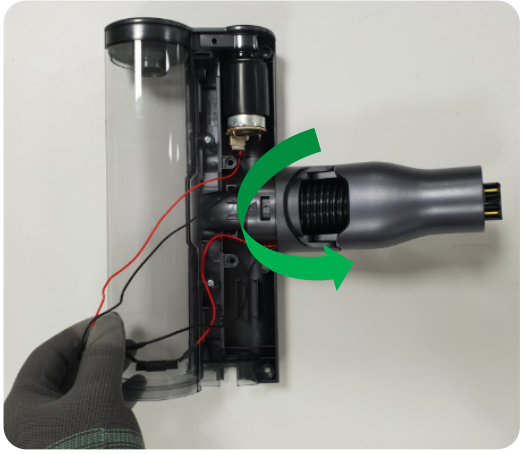

7) Assurez-vous que le fil n'est pas pris dans la section 1 et accrochez-le dans la section 2.

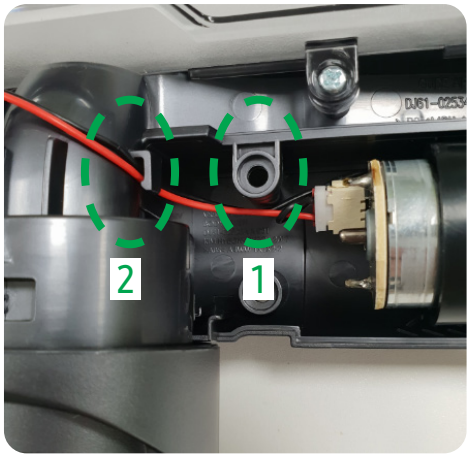

Ce document est la propriété de Samsung Electronics et peut être soumis à des
limitationslégales s'il est utilisé sansautorisation ou à des fins autres que la réparation des produits Samsung.

Comment assembler la BROSSE (BROSSE DOUCE) (suite)

8) Placez le fil comme comme indiqué sur l'illustration.

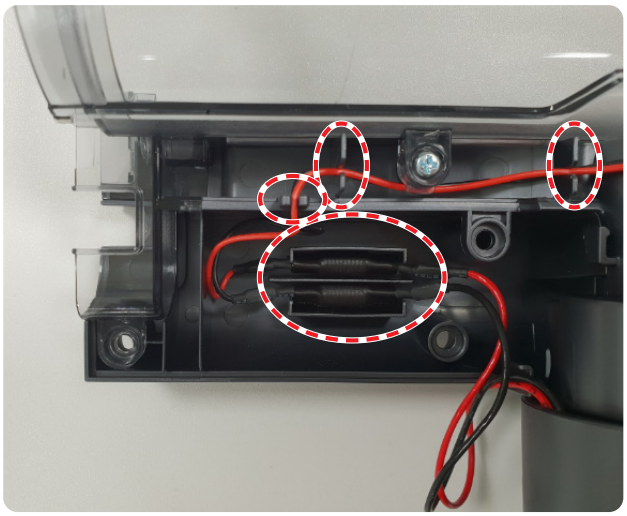

9) Faites tourner l'ENSEMBLE TUYAU-C/BROSSE vers la gauche comme indiqué sur l'illustration.

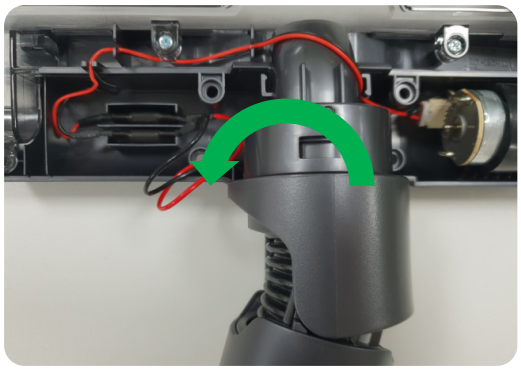

10) Placez le fil comme comme indiqué sur l'illustration.

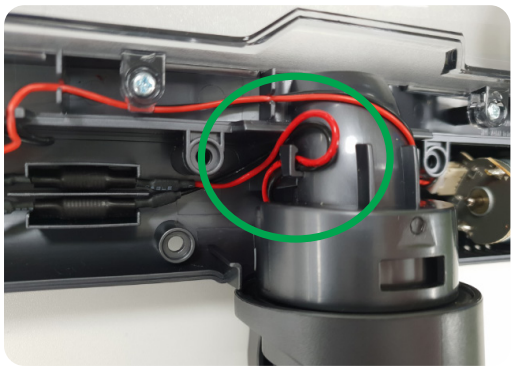

11) Assemblez le COUVERCLE DE LA BROSSE.

⚠ Appuyez sur la zone marquée pour confirmer la connexion par un clic audible.

Ce document est la propriété de Samsung Electronics et peut être soumis à des
limitationslégales s'il est utilisé sansautorisation ou à des fins autres que la réparation des produits Samsung.

Comment assembler la BROSSE (BROSSE DOUCE) (suite)

12) ❶ Fixez le crochet
❷ Vérifiez que la partie de fixation des vis est correctement assemblée.

13) Fixez les 6 vis comme indiqué sur l'illustration.
(TAILLE DES VIS : 4X12)

Ce document est la propriété de Samsung Electronics et peut être soumis à des
limitationslégales s'il est utilisé sansautorisation ou à des fins autres que la réparation des produits Samsung.

6-4-3. Méthode d'assemblage de la BROSSE (BROSSE DOUCE)

1) Assemblez l'ENSEMBLE TUYAU-C/BROSSE sur l'ENSEMBLE BOÎTIER DU TAMBOUR.

2) Assemblez la CLÉ DE GUIDE comme indiqué.

⚠ La CLÉ DE GUIDE doit être vérifiée pour confirmer que les deux côtés sont correctement assemblés comme indiqué.

3) Assemblez la borne sur le MOTEUR.

4) Après avoir réglé le SOUS-ASSEMBLAGE et la BROSSE DU CHÂSSIS, préparez l'alignement des FILS.

⚠ Tournez l'ENSEMBLE TUYAU-C/BROSSE dans la bonne position.

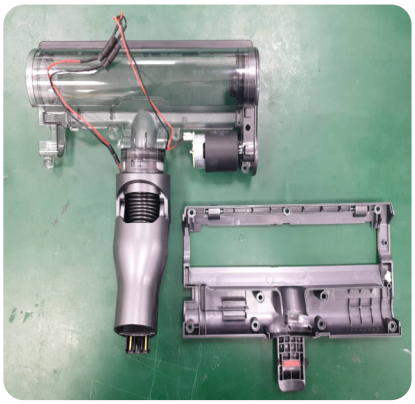

Ce document est la propriété de Samsung Electronics et peut être soumis à des
limitationslégales s'il est utilisé sansautorisation ou à des fins autres que la réparation des produits Samsung.

Méthode d'assemblage de la BROSSE (BROSSE DOUCE) (suite)

5) Après le montage, faites pivoter l'ENSEMBLE TUYAU-C/BROSSE dans sa position d'origine.

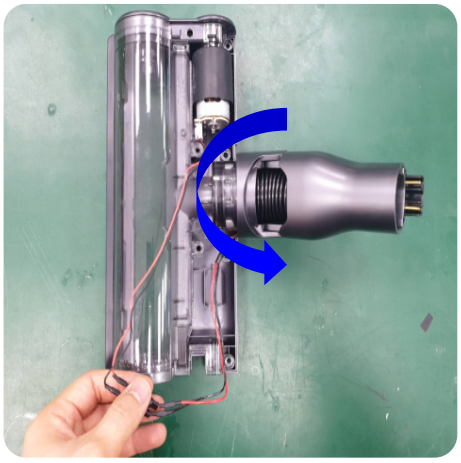

6) Vérifiez que le fil n'est pas coincé dans la section 1 et accrochez-le dans la section 2.

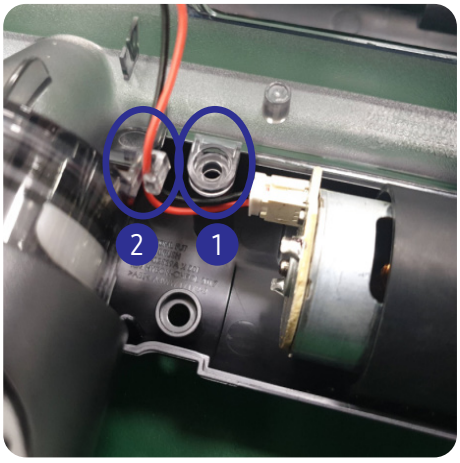

7) Alignez le FIL comme indiqué.

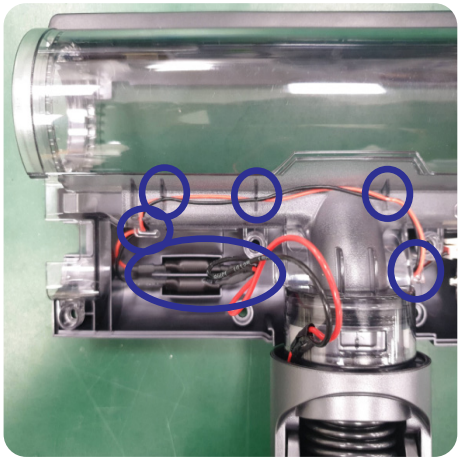

8) Tournez l'ENSEMBLE TUYAU-C/BROSSE en position gauche comme indiqué.

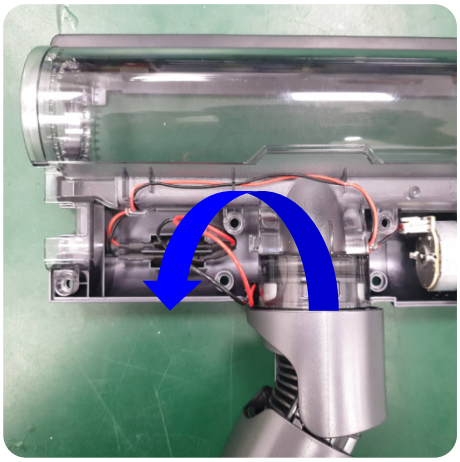

9) Alignez le FIL comme indiqué.

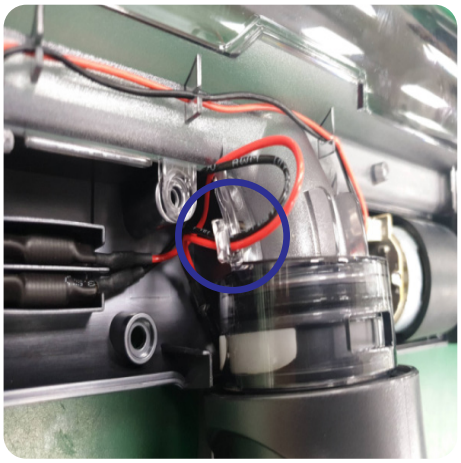

Ce document est la propriété de Samsung Electronics et peut être soumis à des
limitationslégales s'il est utilisé sansautorisation ou à des fins autres que la réparation des produits Samsung.

Méthode d'assemblage de la BROSSE (BROSSE DOUCE) (suite)

10) Assemblez le COUVERCLE DE LA BROSSE.

⚠ Confirmez la connexion par un clic audible en appuyant sur la marque.

11) ❶ Appuyez sur le crochet pour l'accrocher
❷ Assurez-vous que les joints sont bien engagés.

12) Serrez les 9 vis.

Ce document est la propriété de Samsung Electronics et peut être soumis à des
limitationslégales s'il est utilisé sansautorisation ou à des fins autres que la réparation des produits Samsung.

6-4-4. Comment assembler la brosse (mini-brosse turbo)

1) Réglez l'ensemble des pièces du moteur et faites correspondre la roue dentée de la courroie avec la roue dentée comme indiqué sur l'illustration.

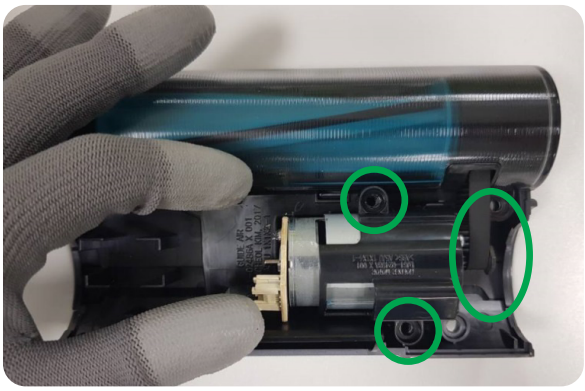

2) Fixez les 2 vis comme indiqué sur l'illustration. (TAILLE DES VIS : 4 X 12)

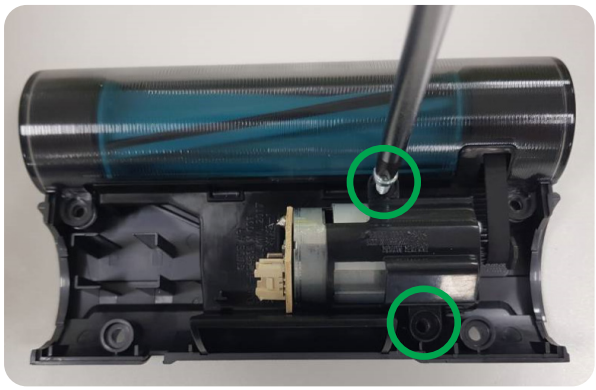

3) Insérez le CONNECTEUR DE FAISCEAU DE CÂBLES dans le sens de la flèche.

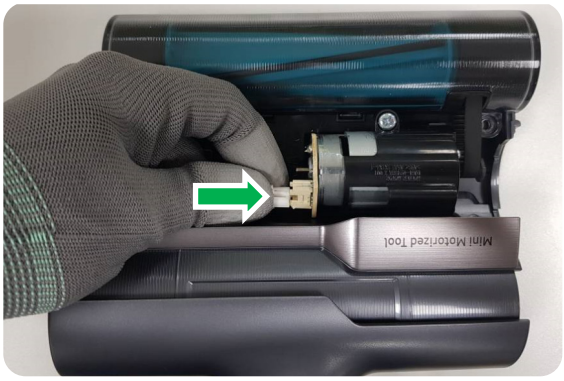

4) Assemblez le CONNECTEUR DE TUYAU.

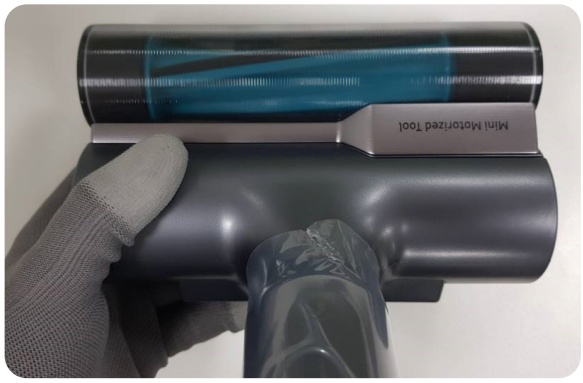

5) Vérifiez la forme de la zone indiquée et assemblez le CORPS DU CAPUCHON. (4 crochets)

6) Vérifiez la forme de la zone indiquée et assemblez le CAPUCHON D'AIR. (5 crochets)

Ce document est la propriété de Samsung Electronics et peut être soumis à des
limitationslégales s'il est utilisé sansautorisation ou à des fins autres que la réparation des produits Samsung.

Comment assembler la brosse (mini-brosse turbo) (suite)

7) Fixez les 4 vis comme indiqué sur l'illustration.
(TAILLE DES VIS : 4 X 12)

Ce document est la propriété de Samsung Electronics et peut être soumis à des
limitationslégales s'il est utilisé sansautorisation ou à des fins autres que la réparation des produits Samsung.

6-4-5. Comment assembler la BROSSE (BROSSE HUMIDE)

1) Vérifiez l'alignement des FILS en bas.

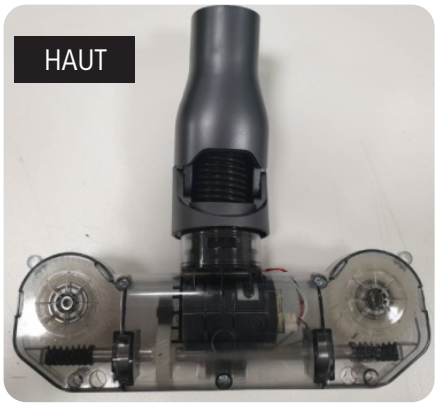

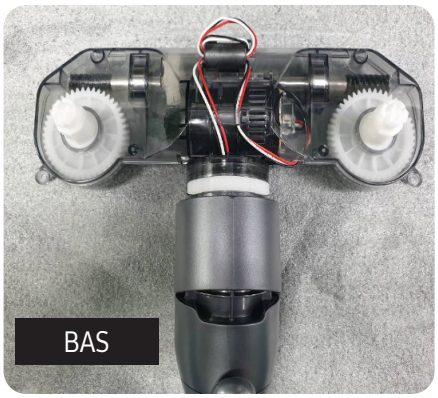

2) Fixez les 4 vis comme indiqué sur l'illustration pour assembler la BROSSE DU CHÂSSIS et le BOÎTIER MOTEUR. (TAILLE DE VIS : 3 x 8)

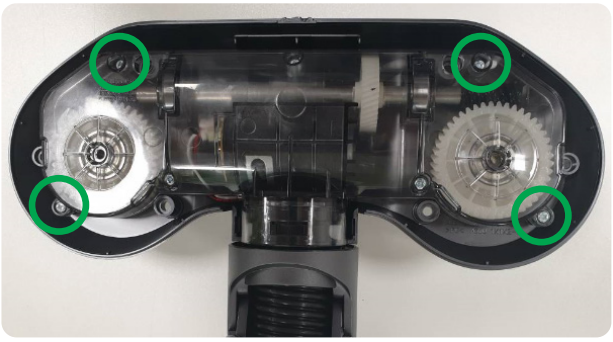

3) Placez le GUIDE ETC sur le COUVERCLE DE BROSSE comme sur les images.

Ce document est la propriété de Samsung Electronics et peut être soumis à des
limitationslégales s'il est utilisé sansautorisation ou à des fins autres que la réparation des produits Samsung.

Comment assembler la BROSSE (BROSSE HUMIDE) (suite)

4) Assemblez le COUVERCLE DE BROSSE avec la BROSSE DU CHÂSSIS.

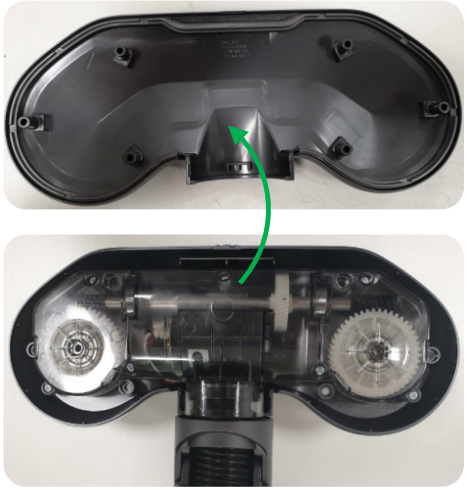

⚠ Lors de l'assemblage, vous devez confirmer la connexion par un clic audible.

5) Fixez les 6 vis comme indiqué sur l'illustration sur la BROSSE DU CHÂSSIS. (4 X 12 VIS 6 EA)

6) Placez le SUPPORT DE COUVERCLE sur la BROSSE DE CHÂSSIS. Fixez les 6 vis à tôle comme indiqué sur l'illustration sur le SUPPORT DE COUVERCLE. (TAILLE DE VIS : 4 x 12)

⚠ Lors de l'assemblage, vous pouvez vérifier que la direction est comme sur l'image avec carré rouge.

Ce document est la propriété de Samsung Electronics et peut être soumis à des
limitationslégales s'il est utilisé sansautorisation ou à des fins autres que la réparation des produits Samsung.

Comment assembler la BROSSE (BROSSE HUMIDE) (suite)

7) Placez le SUPPORT DE BROSSE sur le SUPPORT DE COUVERCLE, puis poussez pour l'assembler.

⚠ Lors de l'assemblage, vous devez confirmer la connexion par un clic audible.

8) Placez le CAPUCHON ETC sur le SUPPORT DE BROSSE, puis poussez pour l'assembler.

⚠ Lors de l'assemblage, vous devez confirmer la connexion par un clic audible.

Ce document est la propriété de Samsung Electronics et peut être soumis à des
limitationslégales s'il est utilisé sansautorisation ou à des fins autres que la réparation des produits Samsung.

7. Diagnostic et contre-mesures

7-1. Diagnostic et contre-mesures

※ Assurez-vous que le cordon d'alimentation est correctement branché à la prise murale avant de réparer le chargeur.

Symptôme	Cause	Contre-mesures
Le moteur ne tourne pas.	La batterie est déchargée.	Chargez la batterie à l'aide du chargeur.
	Le fusible de la batterie a sauté.	Remplacez la batterie.
	Un fil interne s'est cassé.	Trouvez la partie cassée et reconnectez le fil.
	Le moteur a été endommagé parce que la rotation a été contrainte.	Remplacez le moteur.
	Le bouton d'alimentation de l'unité principale ou du chargeur est éteint.	Appuyez sur le bouton d'alimentation de l'unité principale pour mettre l'appareil sous tension.
Le tambour d'entrée d'air ne tourne pas.	Le tambour est contaminé par un corps étranger.	Retirez le couvercle d'entrée d'air et retirez le corps étranger du tambour.
	Le moteur d'entrée d'air a été endommagé.	Remplacez le moteur d'entrée d'air.
	La courroie est cassée.	Remplacez la courroie.
	La borne est mal connectée.	Réparez la fiche de connexion de la borne.
La batterie ne se charge pas.	La tension de la sortie murale n'est pas compatible.	Vérifiez la tension nominale, elle doit être comprise entre 100 et 240V à 50/60 Hz
	Un fil interne s'est cassé.	Trouvez la partie cassée et reconnectez le fil.
	Le bouton d'alimentation de l'unité principale est allumé.	Mettez le bouton d'alimentation de l'unité principale hors tension.
	La borne du chargeur est contaminée par des corps étrangers (poussière).	Retirez les corps étrangers de la borne du chargeur. - Nettoyez-la avec un chiffon doux.
	Le nettoyeur n'est pas correctement placé sur la borne du chargeur.	Alignez correctement les bornes de charge de l'aspirateur et du corps principal.
	Aucune alimentation n'est fournie en raison d'un chargeur défectueux.	Remplacez ou réparez le chargeur. - La plage normale à la borne de charge se situe entre 37,4 et 37,6 V.
	Le fusible de la batterie ou le dispositif de thermostat est défectueux.	Remplacez la batterie.
Aucune poussière n'est aspirée.	L'entrée d'air ou le tuyau télescopique est bloqué.	Retirez tout corps étranger de l'entrée d'air ou du tuyau télescopique.
	Le bac à poussière est plein.	Videz le bac à poussière, nettoyez le filtre du réservoir, séchez-le complètement, puis réinstallez-le.
	Le filtre de protection du moteur est rempli de corps étrangers.	Secouez la poussière du filtre de protection du moteur et réinstallez ce dernier.
	La batterie est déchargée.	Rechargez.

※ À propos de la batterie y

1) Ce produit est un produit à charge permanente. Chargez ce produit avec un courant de 1.2 A pendant 3 heures 30 minutes ou plus.
2) La DEL clignote pendant la charge. Lorsque la charge est terminée, le voyant cesse de clignoter et reste allumé.

Ce document est la propriété de Samsung Electronics et peut être soumis à des limitationslégales s'il est utilisé sansautorisation ou à des fins autres que la réparation des produits Samsung.

7-2. Diagnostic et contre-mesures (station de nettoyage)

※ Avant l'installation, vérifiez que le tuyau et la fiche d'alimentation sont bien connectés.

Symptôme		Cause	Contre-mesures
Le moteur ne tourne pas	Pièce principale du châssis	• Débranchement du cordon d'alimentation • Déconnexion de l'enroulement du moteur • Rupture de la surface du commutateur • Usure ou mauvais contact du balai de carbone. • Usure ou mauvais contact de la borne de la plaque de support de bobine • Rupture de fil • Déconnexion de la borne à sertir • Le fil s'est détaché du connecteur. • Court-circuit dans l'enroulement du moteur	• Remplacez le cordon d'alimentation. • Remplacez le moteur. • Remplacez le moteur. • Remplacez le moteur. • Remplacez l'enrouleur de cordon et modifiez la borne. • Connectez le fil. • Replacez les bornes à sertir. • Connectez le connecteur. • Remplacez le moteur.
		※ Dispositif de protection contre la surchauffe (THERMO S/W) • Le dispositif de protection est activé pour protéger le moteur lorsque le conteneur à poussière est rempli pendant une longue période. • L'aspirateur ne fonctionne pas pendant une certaine durée lorsque le dispositif de protection est activé.	• Remplacez le sac à poussière par un nouveau. • Retirez la fiche d'alimentation, puis réessayez 2 heures plus tard.
Ne se met pas en pause		• Panne de circuit (par exemple court-circuit TRIAC) • Mauvais câblage d'une pièce • Activez le mode de mesure de la puissance d'aspiration. * Appuyez trois fois sur le bouton Manuel en mode Arrêt dans la minute qui suit la mise en place du cordon d'alimentation. (Appuyez sur le bouton Manuel pendant 3 secondes pour la 3e pression) ※ Mode de mesure de la puissance d'aspiration. - Le produit fonctionne sans s'arrêter après 18 secondes pour mesurer la puissance d'aspiration, et le passage de débit de Pulse Jet est maintenu ouvert.	• Remplacez ou réparez le circuit. • Connectez ou remplacez le fil. • Quittez le mode de mesure de la puissance d'aspiration. 1) Arrêtez en appuyant sur le bouton Manuel. (recommandé) 2) Retirez le cyclone de la station de nettoyage. 3) Retirez le cordon d'alimentation et réinstallez-le.
Faible aspiration		• Le passage d'admission de l'éjecteur est bloqué. • Le conteneur à poussière est rempli.	• Nettoyez soigneusement le conduit d'aspiration. • Remplacez le conteneur à poussière par un nouveau.
		• Vérifiez que le BÂTON du conteneur à poussière est installé correctement. • Nettoyez et utilisez le filtre.	
		• L'état d'assemblage de chaque pièce d'étanchéité est incertain.	• Assemblez solidement chaque pièce d'étanchéité.
Faible rotation du moteur		• La brosse de carbone est usée. • Problème de roulement • La surface du commutateur est rugueuse. • Coupure du circuit. (unité principale)	• Remplacez le moteur. • Remplacez le moteur. • Remplacez le moteur. • Remplacez le circuit.
Bruit étrange		• La roue est gênée par des substances étrangères. • L'écrou qui maintient la roue est desserré. • Problème de roulement. • Rupture de la surface du collecteur. • Les performances de l'AMORTISSEUR sont retardées.	• Retirez la substance étrangère. • Serrez l'écrou. • Remplacez le moteur. • Remplacez le moteur. • Remplacez l'AMORTISSEUR.
Grandes étincelles		• La surface du commutateur est rugueuse. • La brosse de carbone est usée.	• Remplacez le moteur. • Remplacez le moteur.

Ce document est la propriété de Samsung Electronics et peut être soumis à des limitationslégales s'il est utilisé sansautorisation ou à des fins autres que la réparation des produits Samsung.

8. Dépannage

8-1. L'aspirateur ne fonctionne pas

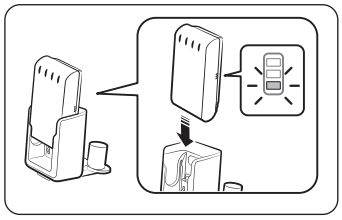

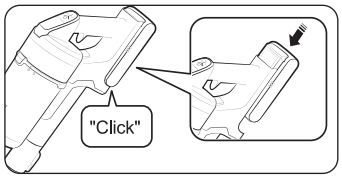

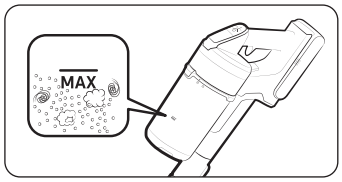

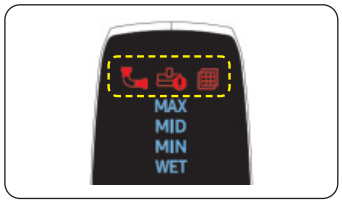

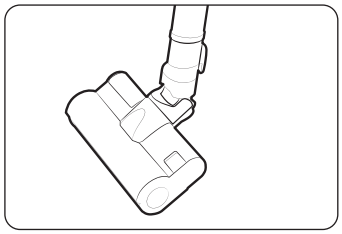

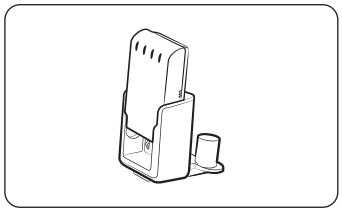

Détachez l'aspirateur de l'unité principale.

- La batterie est-elle chargée ? — Non → Vérifiez après avoir chargé la batterie
- Oui ↓
- La batterie est-elle normale ? — Non → Vérifiez la batterie. (État de montage de la batterie, charge, décharge, etc.)
- Oui ↓
- La poussière atteint-elle le MAX du bac à poussière ? — Non → Videz le bac à poussière et vérifiez le filtre.
- Oui ↓
- La DEL d'alarme de l'écran est-elle allumée ? — Non → Vérifiez l'écran. (blocage de la voie d'écoulement, état de blocage des brosses, défauts d'assemblage du filtre, etc.)
- Oui ↓
- Le moteur d'aspiration (BLDC) est-il normal ? — Non → Vérifiez le moteur d'aspiration (BLDC).
- Oui ↓
- Is the Pinceau Motor normal? — Non → Vérifiez le moteur de la brosse.
- Oui ↓
- Le chargeur est-il normal ? — Non → Vérifiez le chargeur. (État stationnaire, tension de sortie, etc.)
- Oui ↓
- Le faisceau de câbles est-il normal ? — Non → Vérifiez le faisceau de câbles. (Spécifications, état de montage, etc.)
- Oui ↓
- FIN

Ce document est la propriété de Samsung Electronics et peut être soumis à des limitationslégales s'il est utilisé sansautorisation ou à des fins autres que la réparation des produits Samsung.

8-2. Le moteur de la brosse ne fonctionne pas

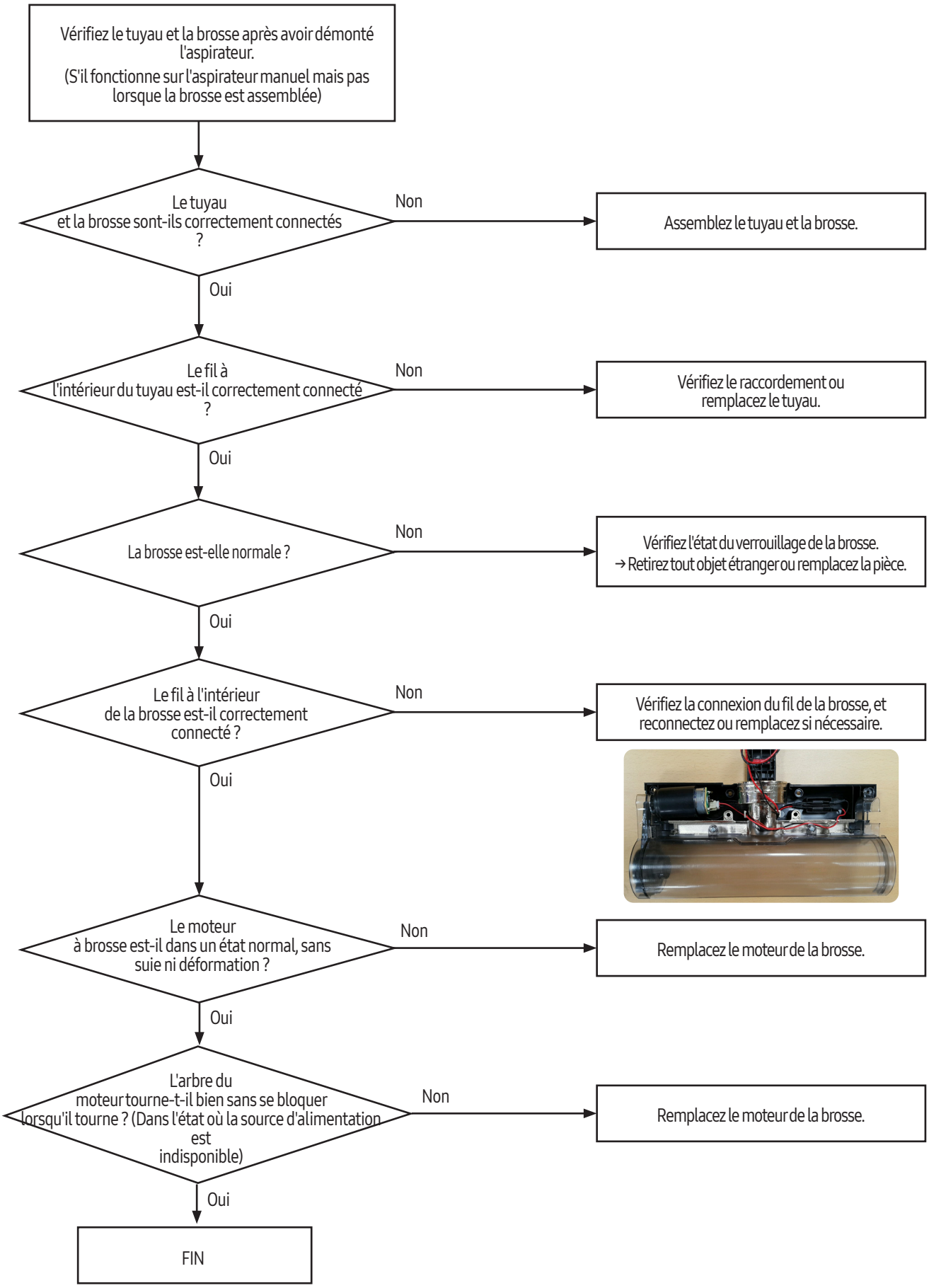

Ce document est la propriété de Samsung Electronics et peut être soumis à des
limitationslégales s'il est utilisé sansautorisation ou à des fins autres que la réparation des produits Samsung.

8-3. Comment inspecter le chargeur

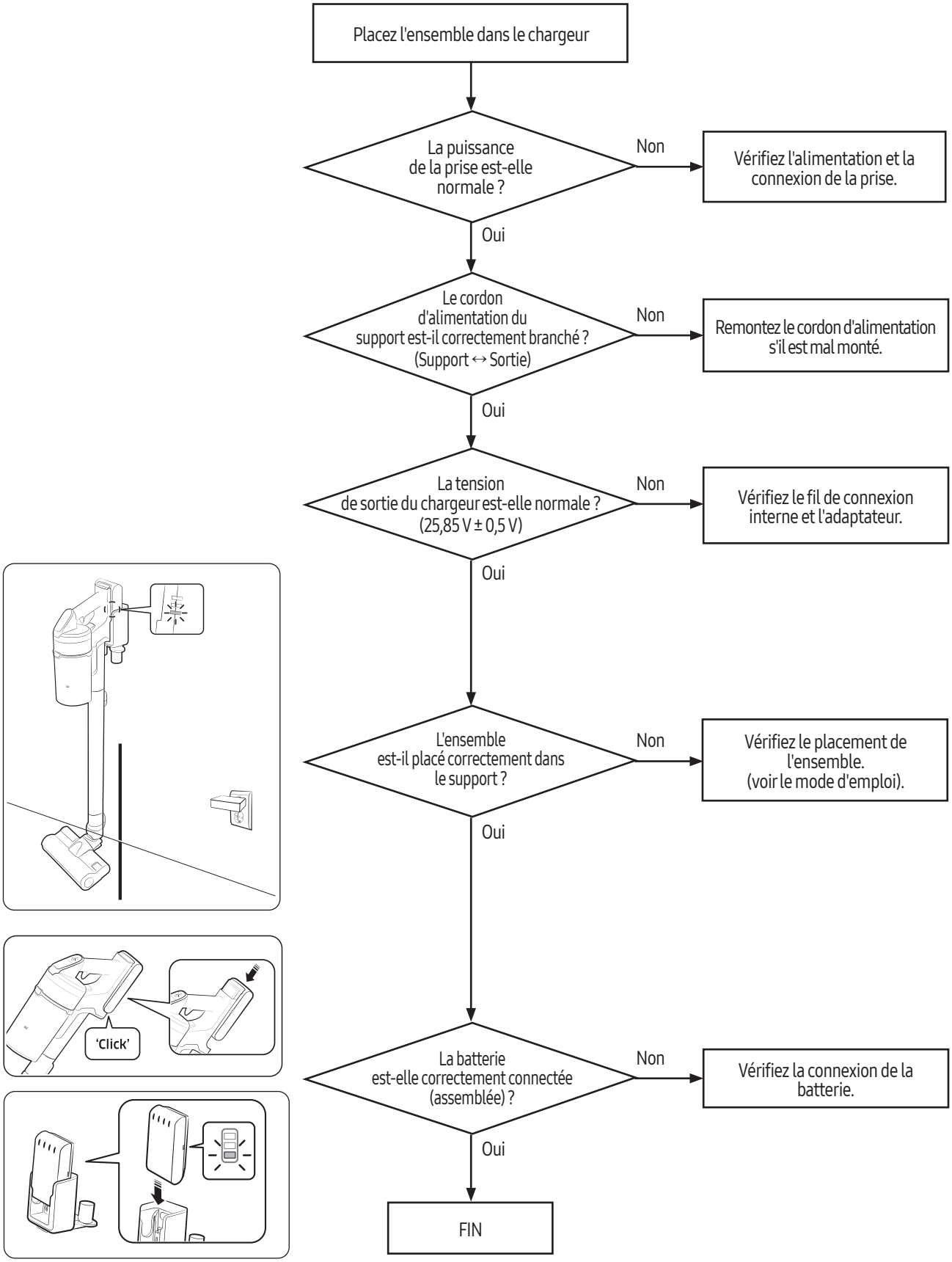

Ce document est la propriété de Samsung Electronics et peut être soumis à des limitationslégales s'il est utilisé sansautorisation ou à des fins autres que la réparation des produits Samsung.

8-4. Comment inspecter l'unité du moteur d'aspiration (BLDC)

< MOTEUR D'ASPIRATION >

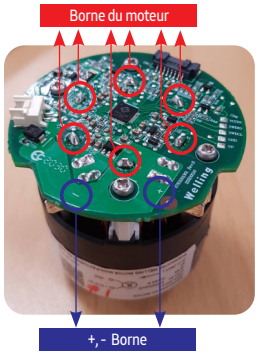

▶ L'une des bornes +, - et l'une des bornes du moteur sont mesurées avec un appareil.
- Total de 12 mesures : Normal si toutes les mesures sont de 0,1 MΩ ou plus.

< MOTEUR SAMSUNG >

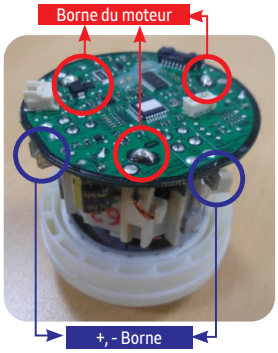

▶ L'une des bornes +, - et l'une des bornes du moteur sont mesurées avec un appareil.
- Total de 6 mesures : Normal si toutes les mesures sontde 0,1 MΩ ou plus.

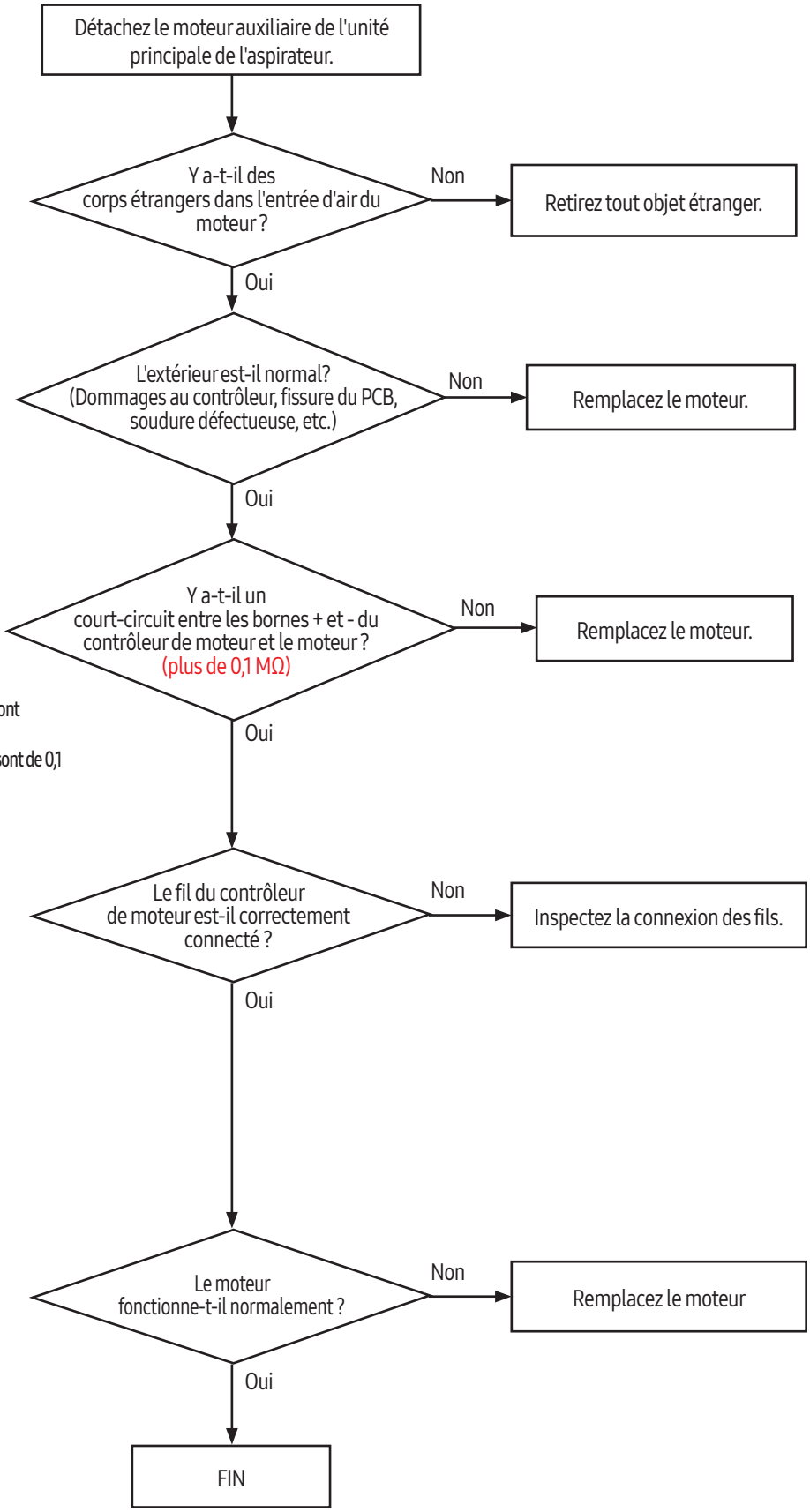

Ce document est la propriété de Samsung Electronics et peut être soumis à des
limitationslégales s'il est utilisé sansautorisation ou à des fins autres que la réparation des produits Samsung.

8-5. Comment inspecter les erreurs dans la pièce de contrôle

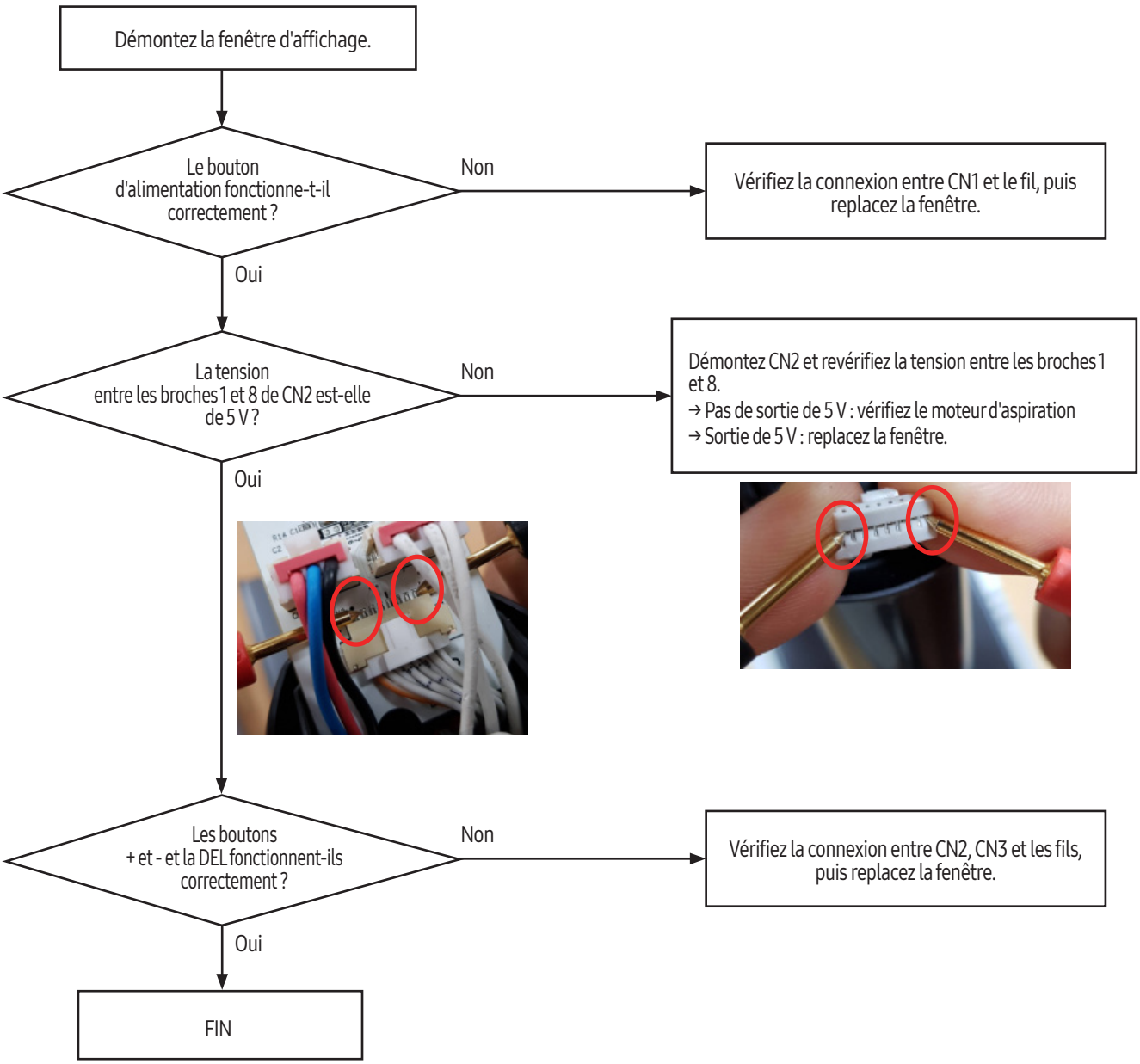

Ce document est la propriété de Samsung Electronics et peut être soumis à des
limitationslégales s'il est utilisé sansautorisation ou à des fins autres que la réparation des produits Samsung.

8-6. Comment vérifier si la batterie est défectueuse

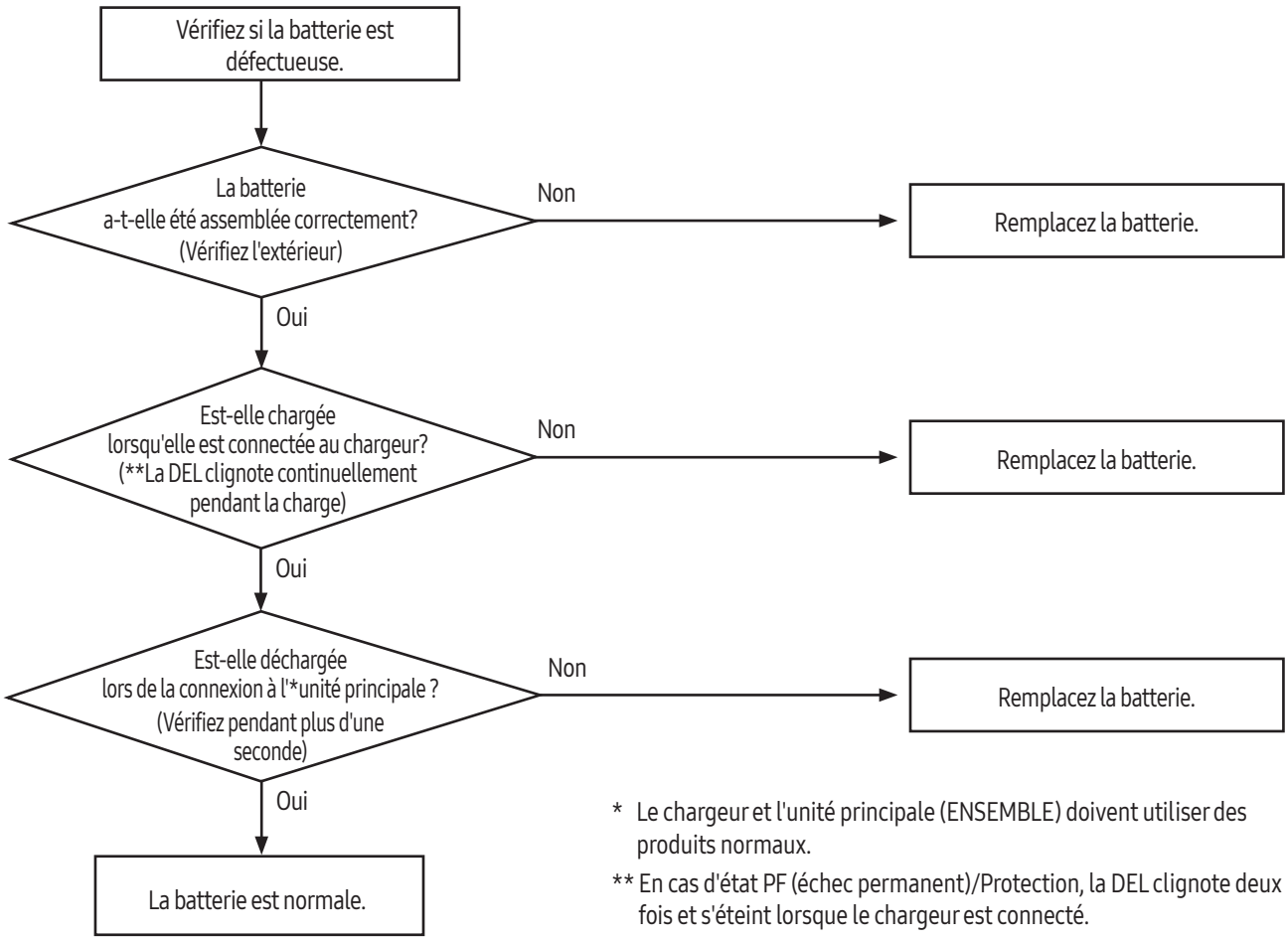

* Le chargeur et l'unité principale (ENSEMBLE) doivent utiliser des produits normaux.

** En cas d'état PF (échec permanent)/Protection, la DEL clignote deux fois et s'éteint lorsque le chargeur est connecté.

Ce document est la propriété de Samsung Electronics et peut être soumis à des
limitationslégales s'il est utilisé sansautorisation ou à des fins autres que la réparation des produits Samsung.

8-7. Liste de contrôle si la station de nettoyage ne fonctionne pas

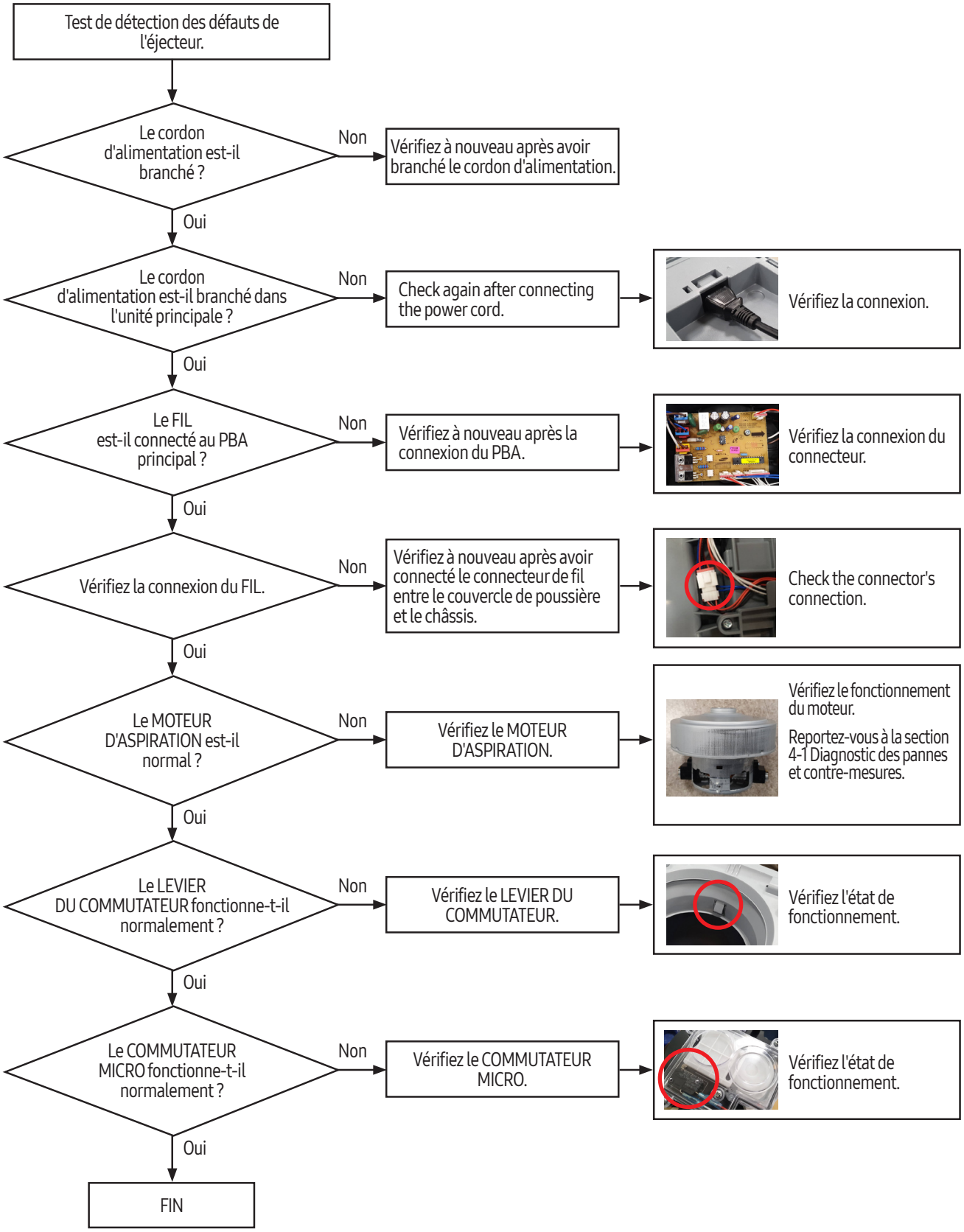

SAMSUNG

Ce manuel d'entretien est la propriété de Samsung Electronics Co.,Ltd.
Toute utilisation non autorisée de ce manuel peut être sanctionnée par les lois internationales et/ou nationales applicables.

Samsung Electronics HCMC CE Complex Lo I-11,
D2, High-tech Zone, Tang Nhon Phu B Ward, District 9, Ho Chi Minh City, Vietnam

© Samsung Electronics Co., Ltd.
Fabriqué au Vietnam

October 2022